

Piscine Bougainville

rue Edouard Crémieux 13003 Marseille

DCE Ind.1 -
Juillet 2025

MAITRISE D'OUVRAGE

Euroméditerranée
79 boulevard de Dunkerque - 13232 Marseille Cedex 02
04 91 14 45 00
cecile.elbaz@euromediterranee.fr

BUREAU DE CONTROLE

DEKRA
Sébastien Perrachia
06 03 23 41 99
sebastien.perrachia@dekra.com

COORDONNATEUR SPS

QUALICONSLT
Gilles Trech
06 74 67 39 19
gilles.trech@qualiconsult.fr

ARCHITECTE MANDATAIRE

RAUM
1 rue de Colmar - 44000 Nantes
02 85 37 06 31
contact@raum.fr

ARCHITECTE ASSOCIÉ

EGR
7, rue d'Italie - 13006 Marseille
09 83 29 22 45
contact@atelieregr.com

ÉCONOMIE

BMF
250 Route de Charavines, Le Rivier D'Apprieu - 38140 Apprieu
04 76 65 19 34
jerome.guillem@bmf-conseil.fr

STRUCTURE

LAMOUREUX & RICCIOTTI INGÉNIERIE
20 place Isidore Brun - 83150 Bandoi
04 94 94 80 12
guillaume.lamoureux@ring.fr

FLUIDES SSI BD STD ACV

INEX
275, boulevard Marcel Paul, bâtiment F - 44800 Saint-Herblain
02 40 89 63 10
arnaud.soyer@inex.fr

ACOUSTIQUE

LASA
97 Traverse de la Gouffonne - 13009 Marseille
04 91 55 66 31
ossakowsky@lasa.fr

VRD

CERRETTI
Chemin du Tonneau, Les Gorguettes - 13720 La Bouilladisse
04 42 18 08 20
accueil@cerretti.fr

PAYSAGE

SARAH TEN DAM
30 boulevard G. Clemenceau - 13600 La Ciotat
06 61 71 35 37
sarah.tendam@wanadoo.fr

POLLUTION SITE

ERG Environnement
14 Draille des Tribales, bâtiment E - 13127 Vitrolles
04 95 06 90 66
a-pighiera@erg-sa.fr



Détails - Enveloppe

ALTITUDE RDC : 9.90 NGF
ECHELLE : FORMAT : A3
DATE : Juillet 2025

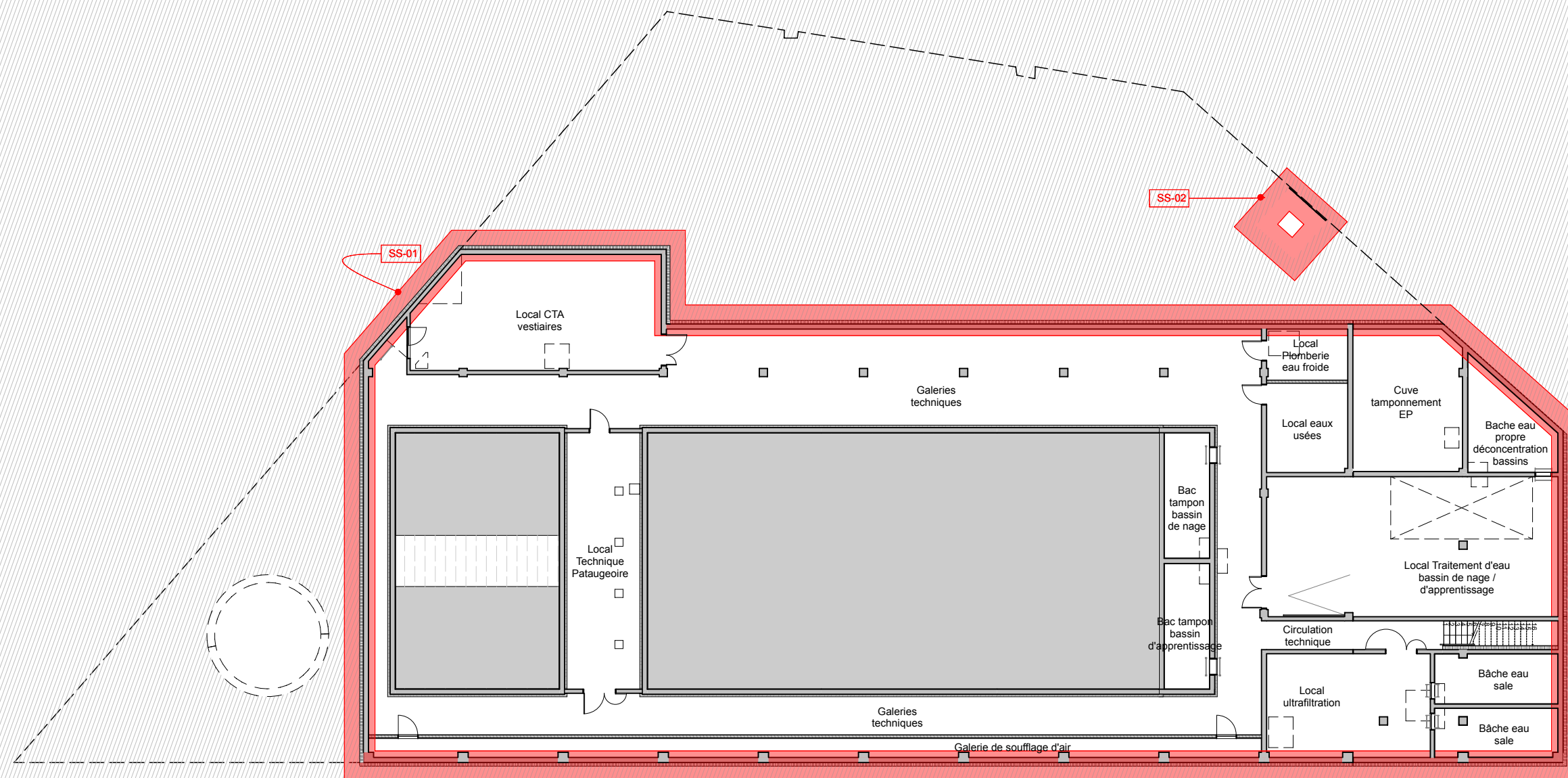

MAÎTRISE D'OUVRAGE

Euroméditerranée
79 boulevard de Dunkerque - 13232 Marseille Cedex 02
04 91 14 45 00
cecile.elbaz@euromediterranee.fr

ARCHITECTE MANDATAIRE

RAUM
1 rue de Colmar - 44000 Nantes
02 85 37 06 31
contact@raum.fr

**DCE Ind.1 -
Juillet 2025**

Piscine Bougainville
13003 Marseille

Détails - Enveloppe
Plan de repérage Sous-sol

2022.2

ECHELLE : 1:250 FORMAT : A3
DATE : Juillet 2025

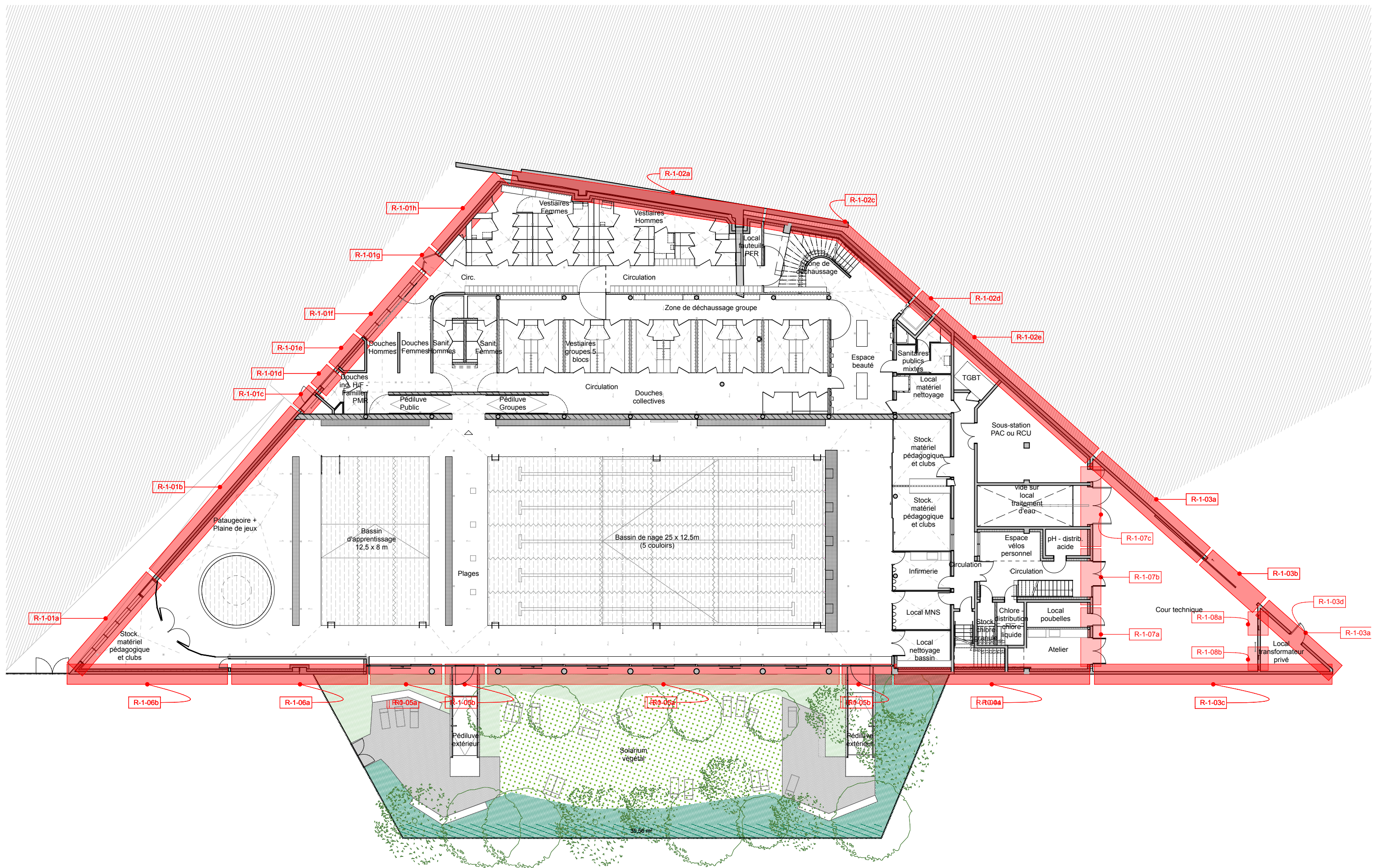

MAÎTRISE D'OUVRAGE

Euroméditerranée
79 boulevard de Dunkerque - 13232 Marseille Cedex 02
04 91 14 45 00
cecile.elbaz@euromediterranee.fr

ARCHITECTE MANDATAIRE

RAUM
1 rue de Colmar - 44000 Nantes
02 85 37 06 31
contact@raum.fr

**DCE Ind.1 -
Juillet 2025**

Piscine Bougainville
13003 Marseille

Détails - Enveloppe
Plan de repérage Rez-de-jardin

2022.3

ECHELLE : 1:250 FORMAT : A3
DATE : Juillet 2025

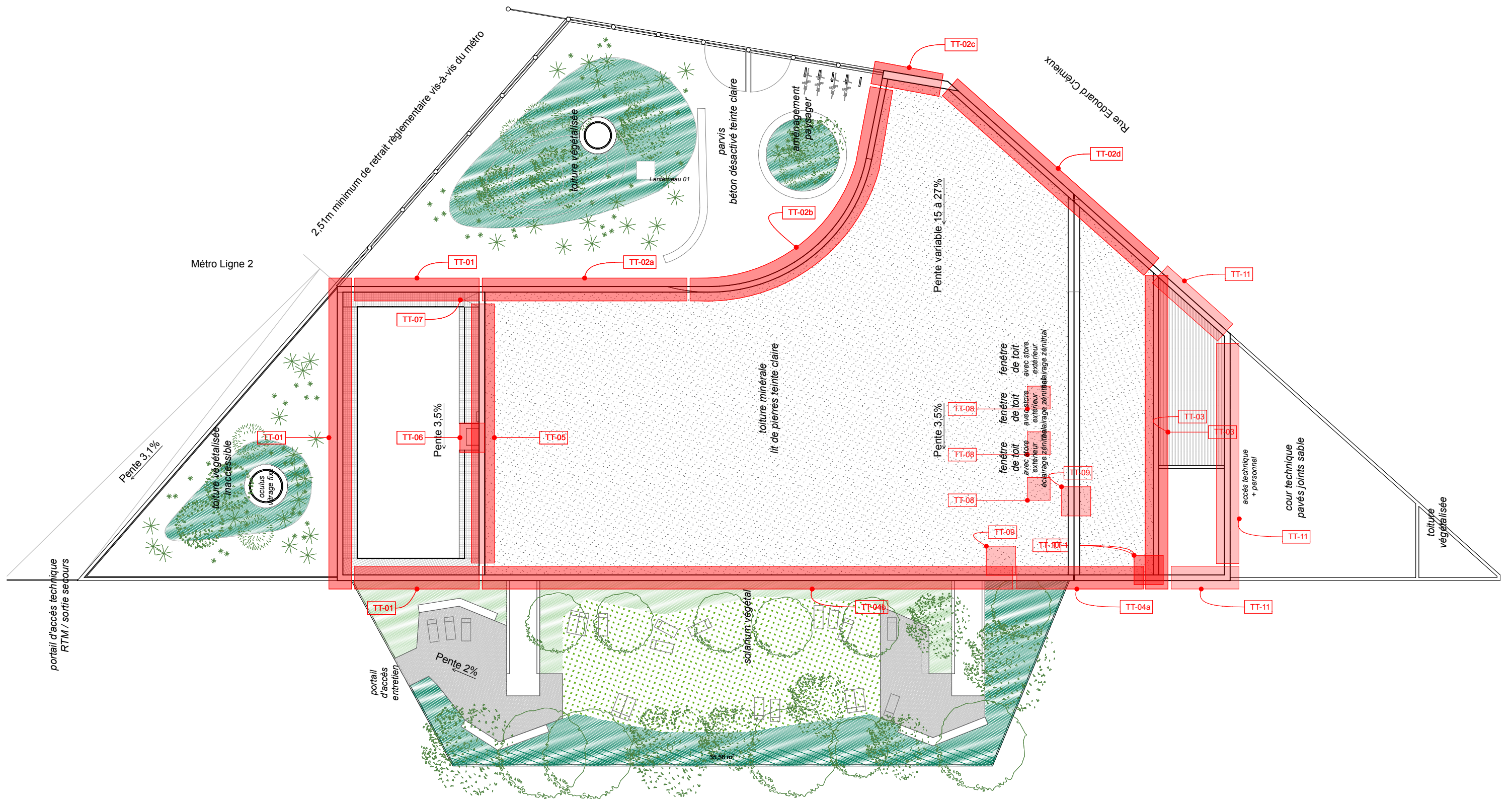

MAÎTRISE D'OUVRAGE

Euroméditerranée
79 boulevard de Dunkerque - 13232 Marseille Cedex 02
04 91 14 45 00
cecile.elbaz@euromediterranee.fr

ARCHITECTE MANDATAIRE

RAUM
1 rue de Colmar - 44000 Nantes
02 85 37 06 31
contact@raum.fr

**DCE Ind.1 -
Juillet 2025**

**Piscine Bougainville
13003 Marseille**

**Détails - Enveloppe
Plan de repérage Toiture**

2022.5

ECHELLE : 1:250 FORMAT : A3
DATE : Juillet 2025

DET-TT-04

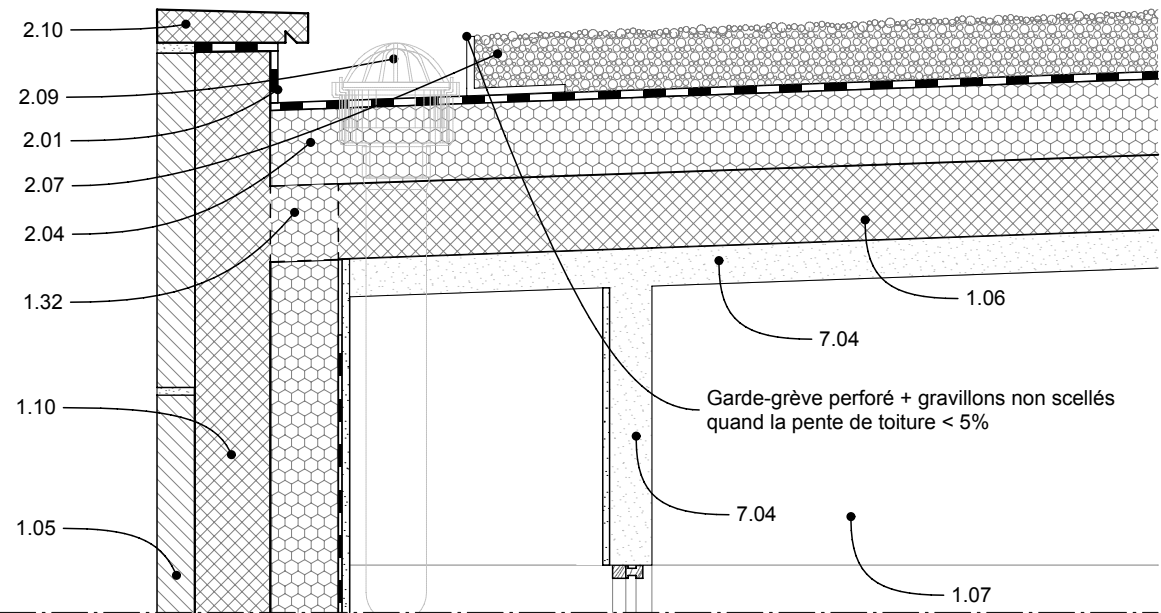

DET-TT-04

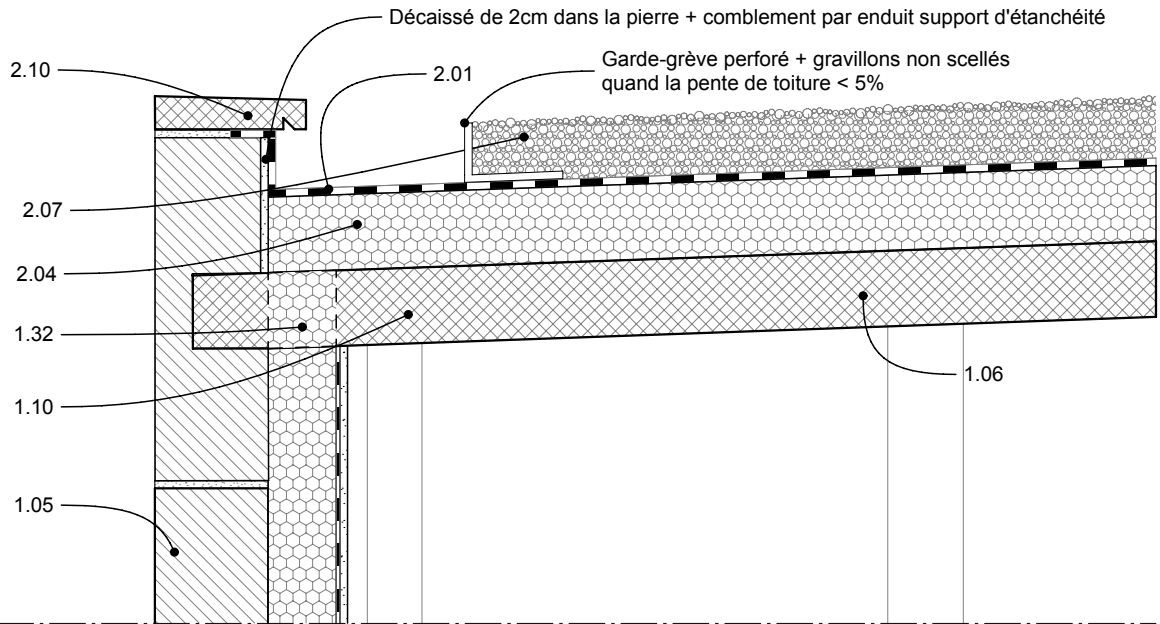

DET-R0-07b

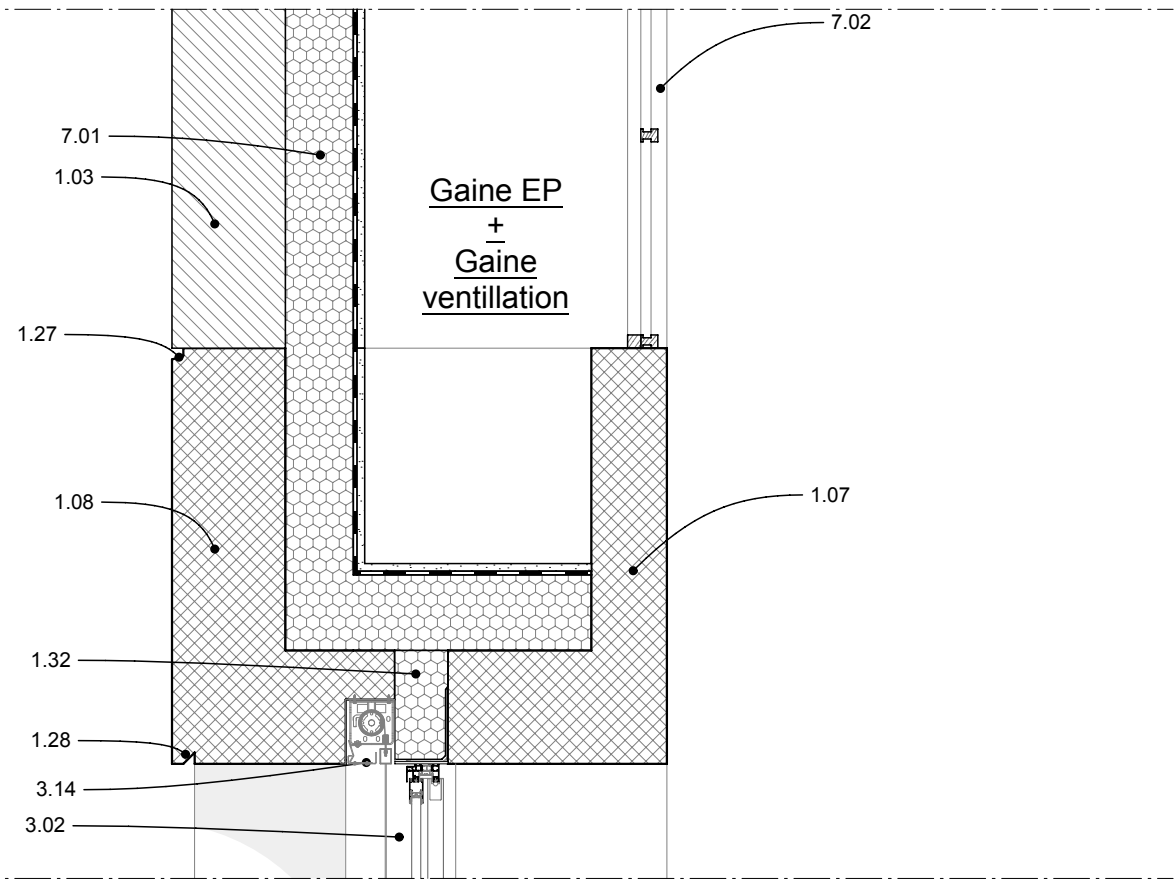

DET-R0-07a

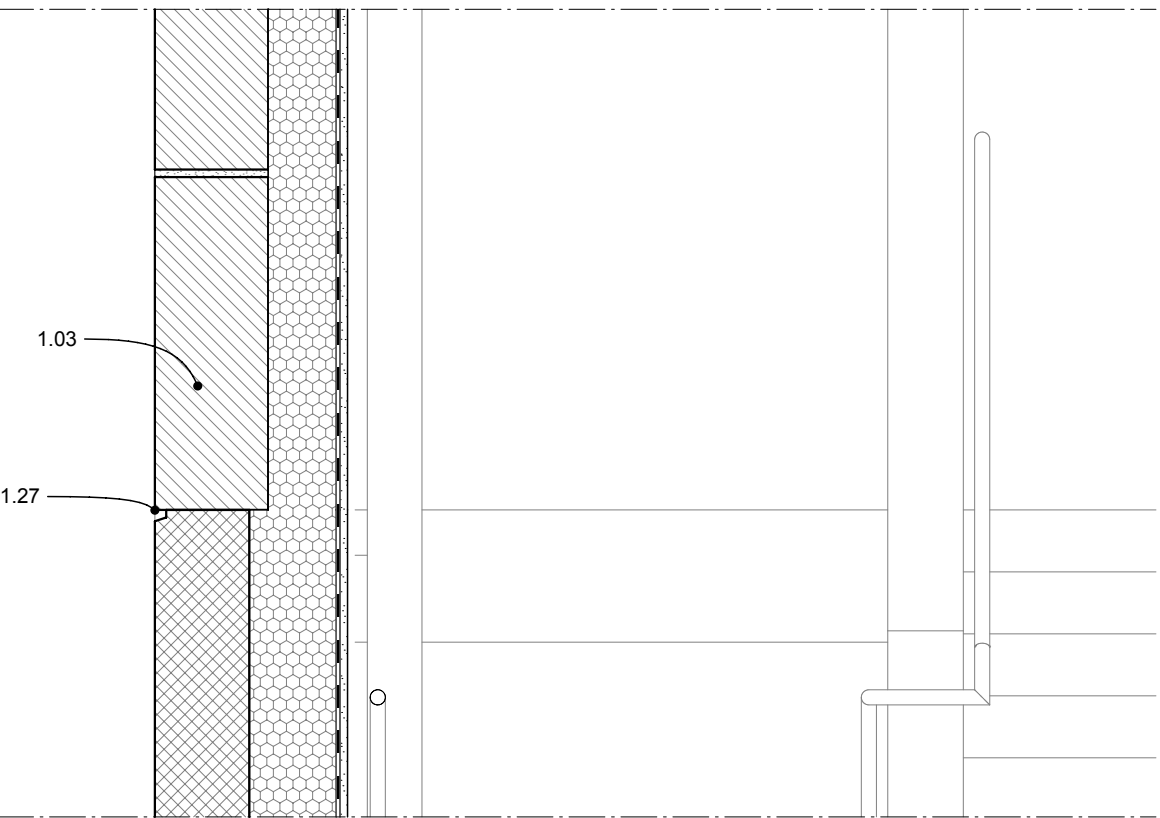

DET-R-1-05a

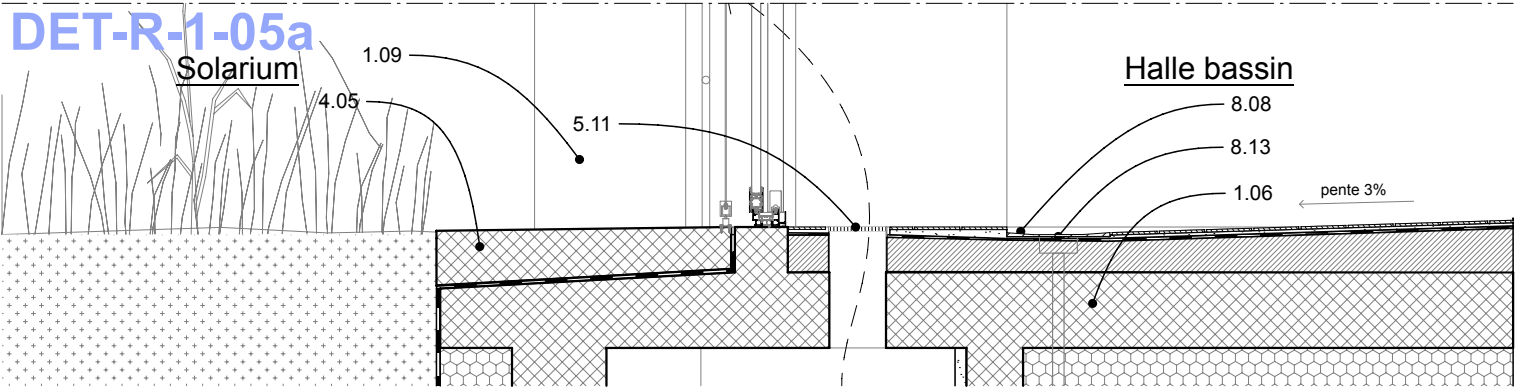

DET-R-1-04a

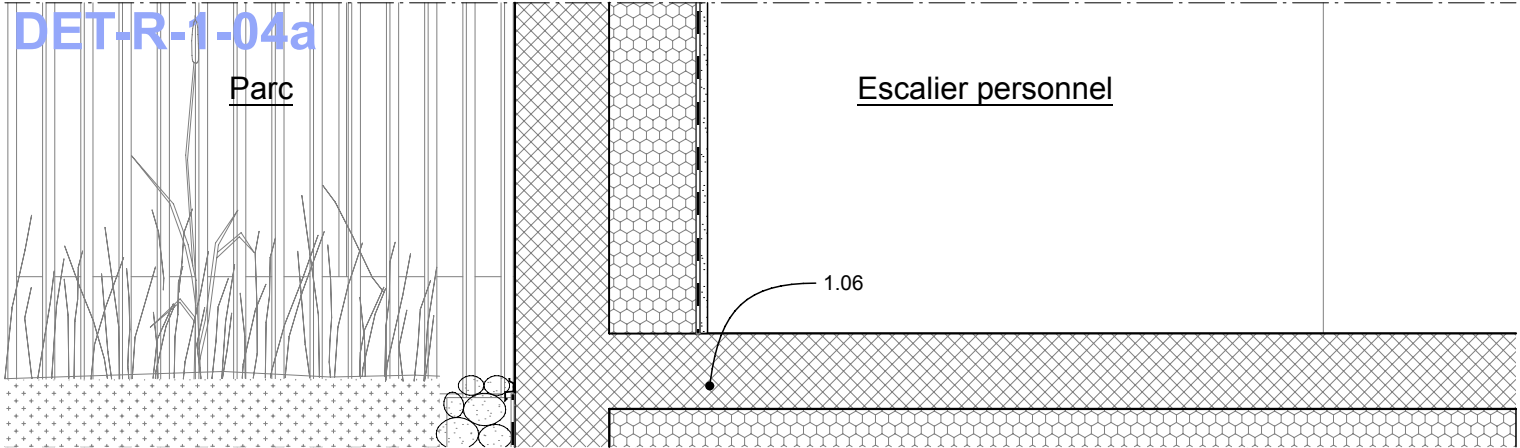

DET-TT-04

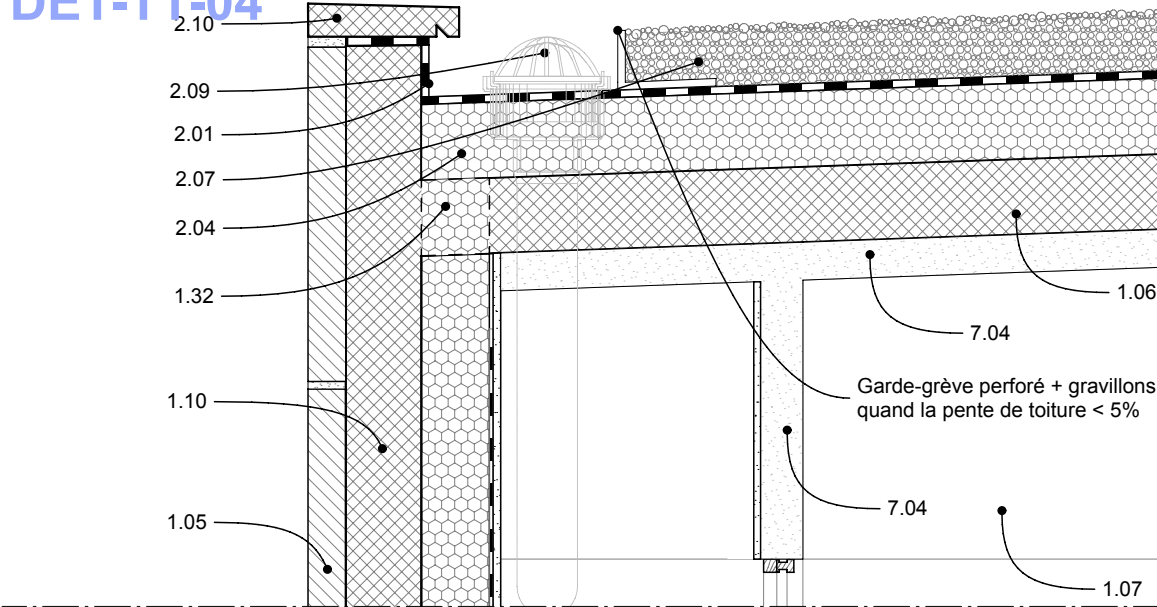

DET-R0-07b

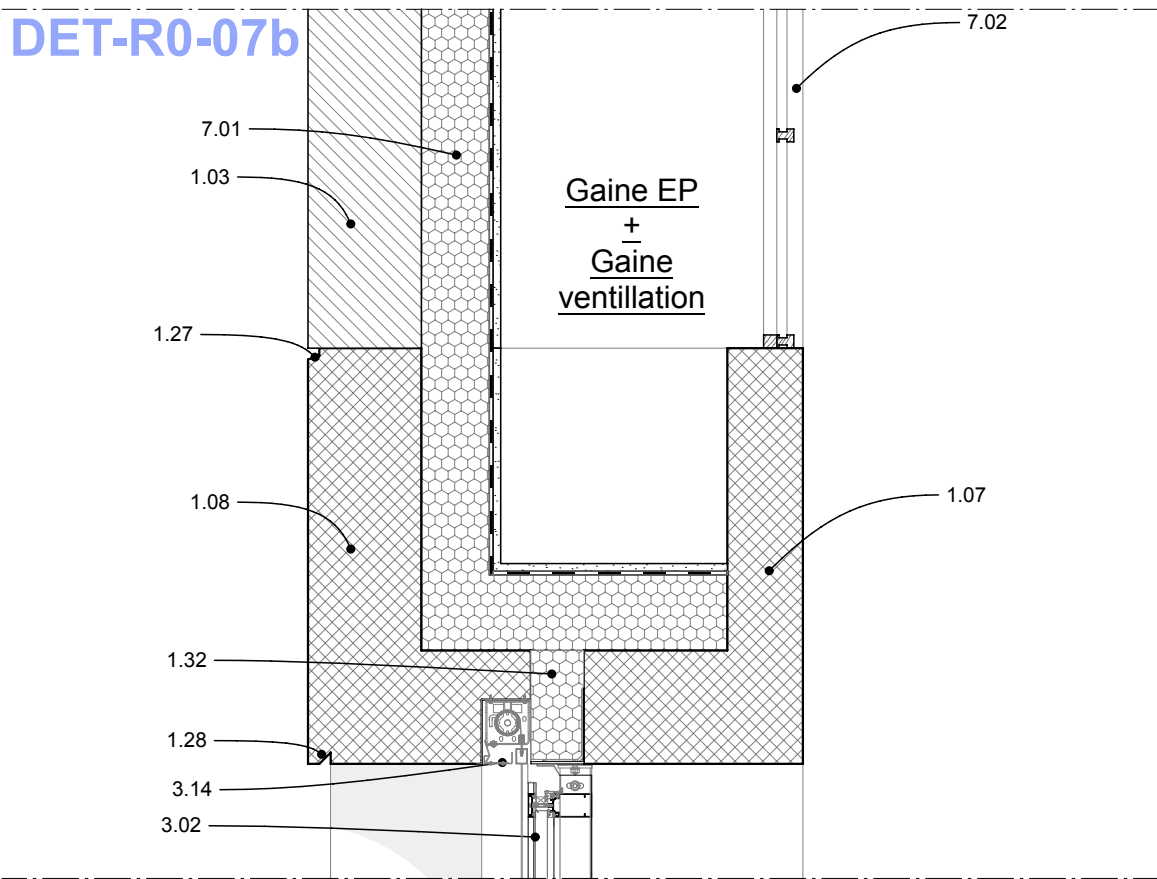

DET-R-1-05a
Solarium

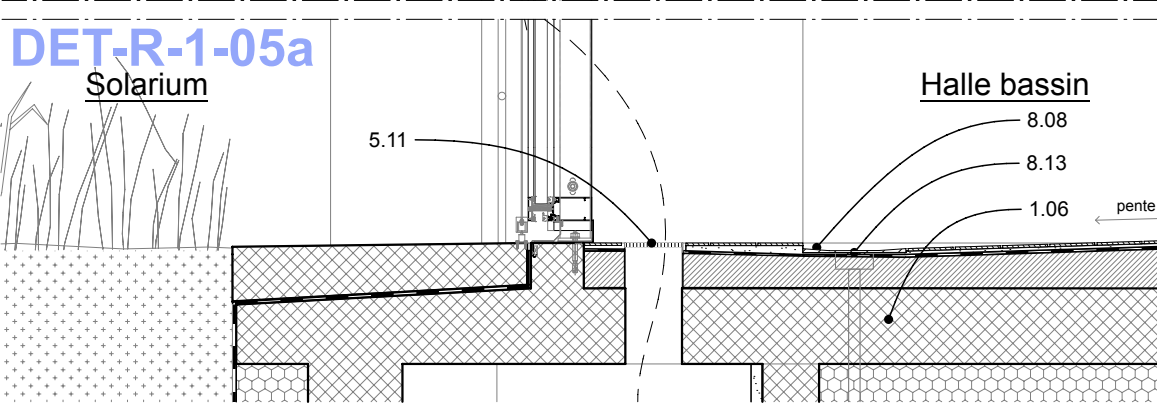

DET-R0-07b

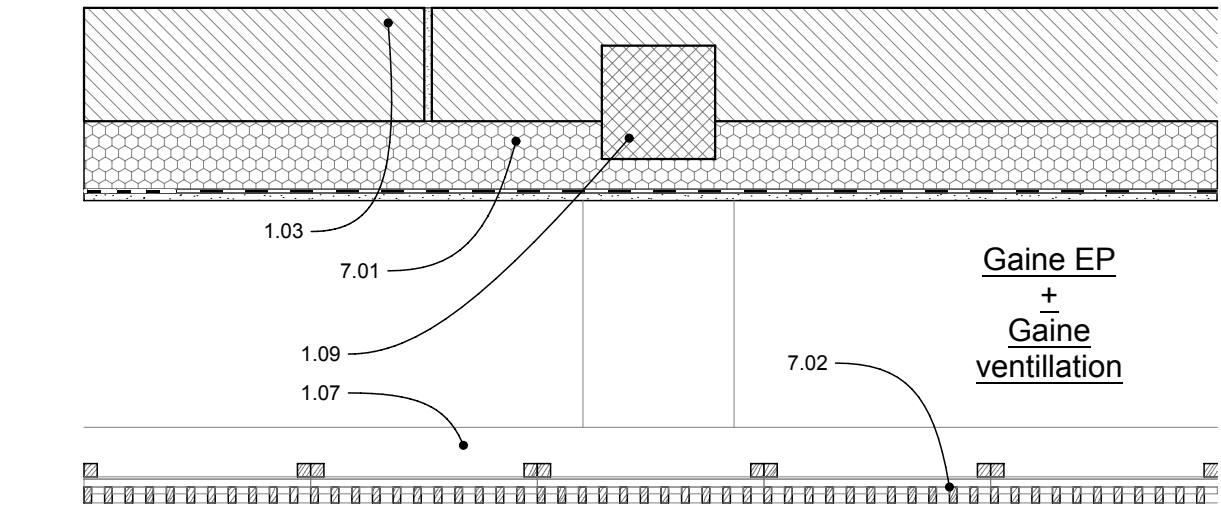

DET-R0-07b

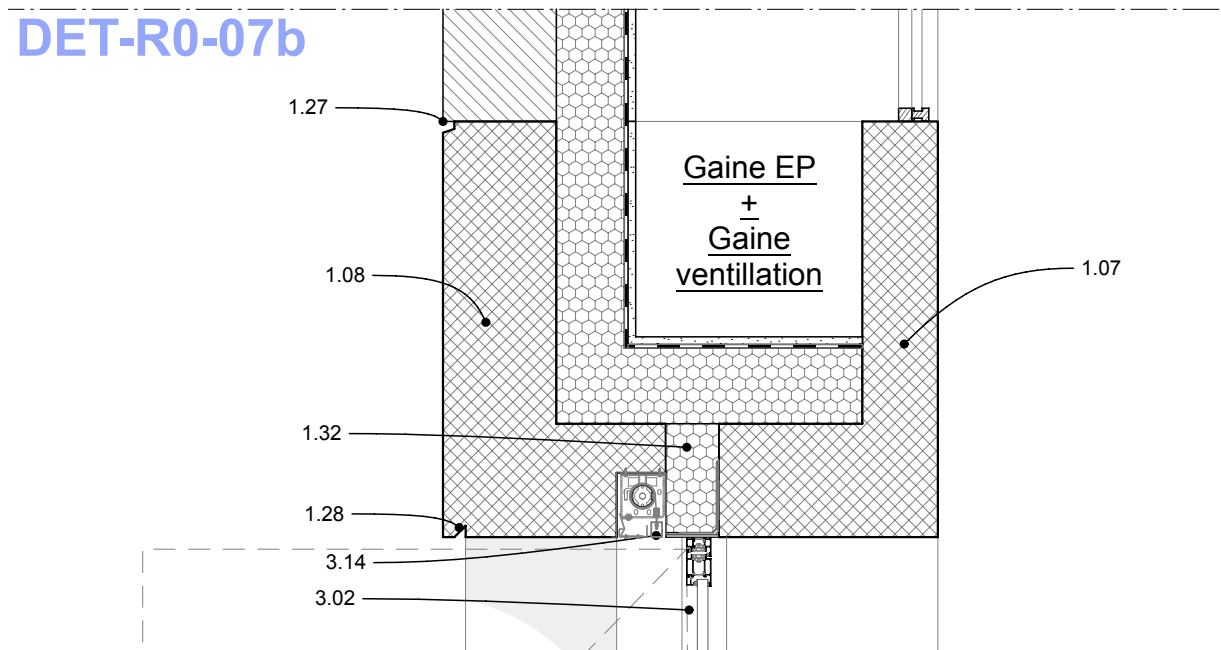

DET-R-1-05b

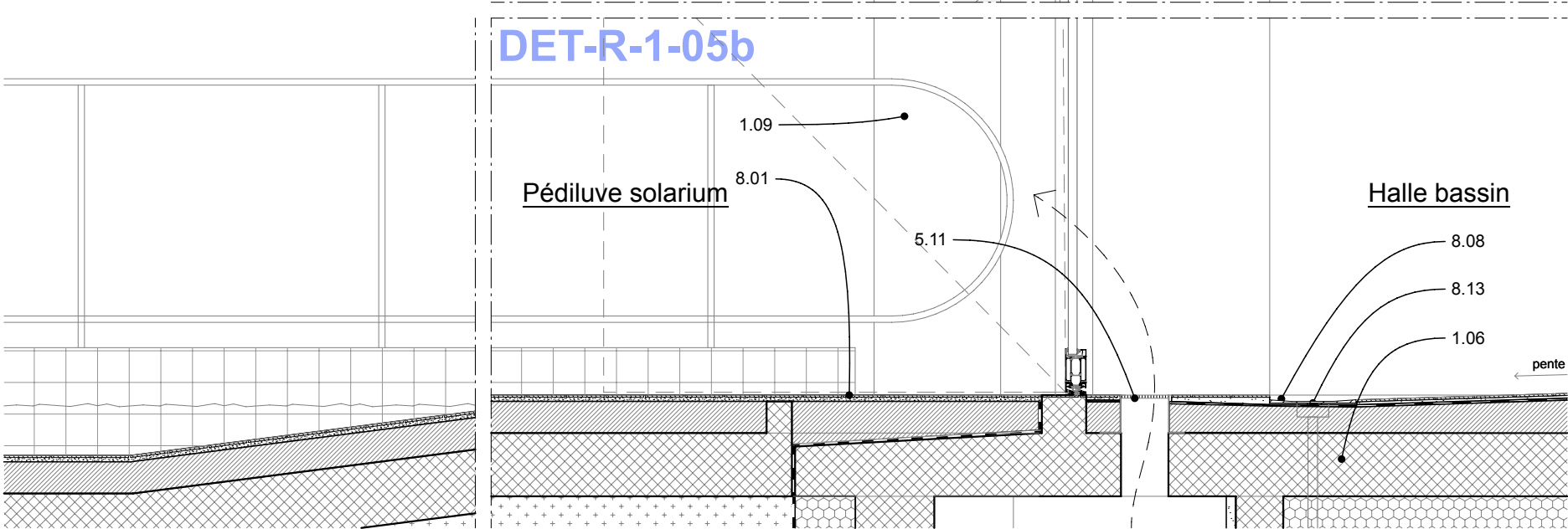

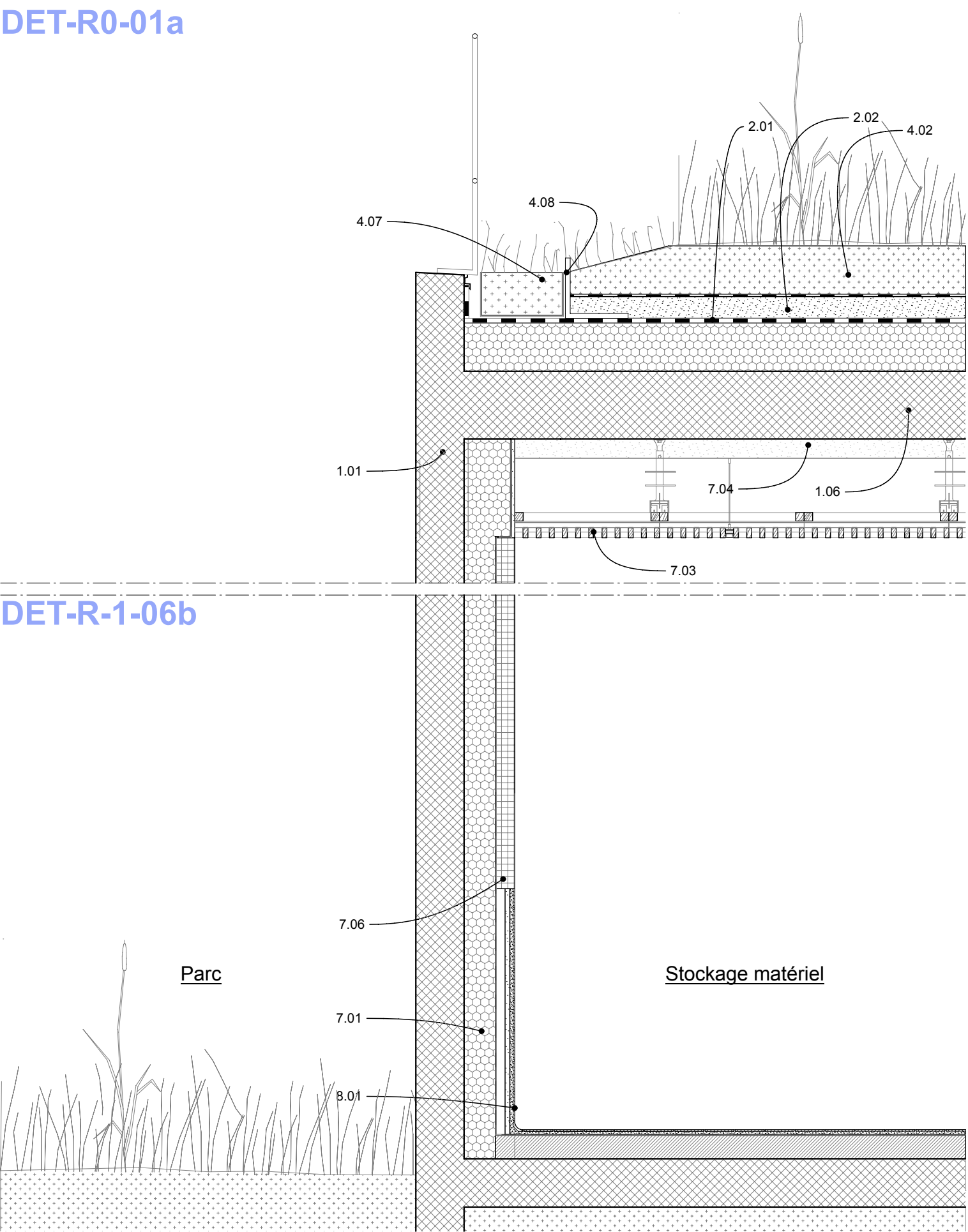
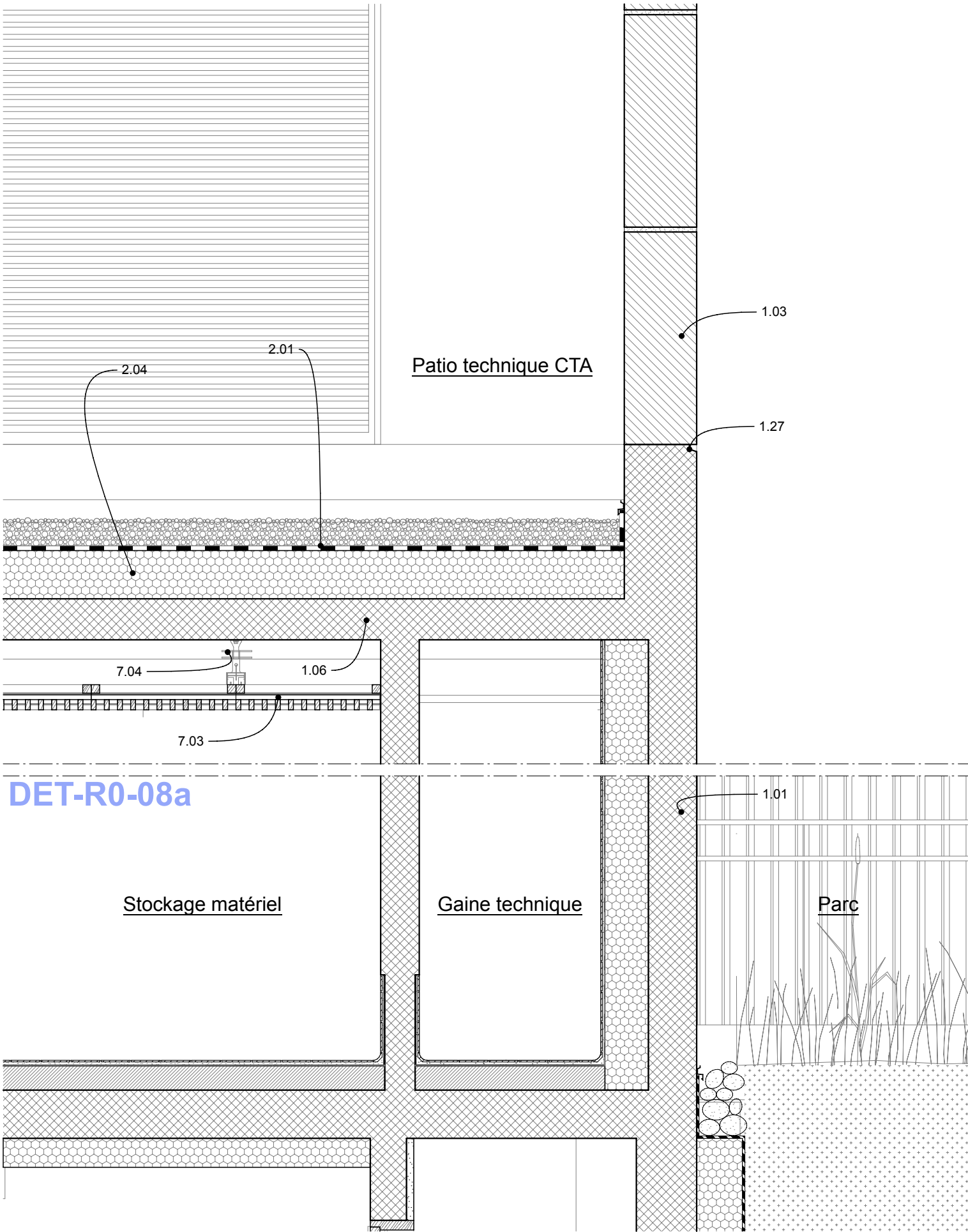

DET-TT-01

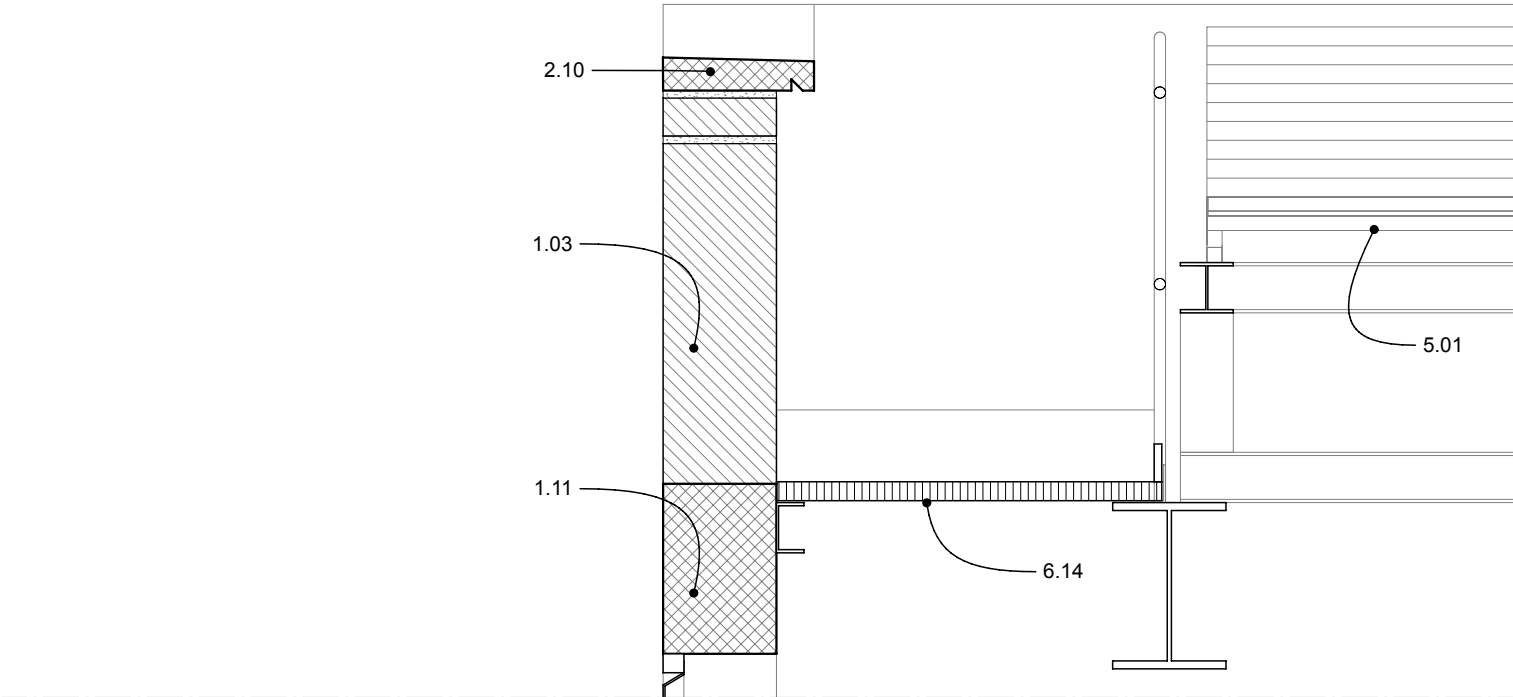

DET-TT-05

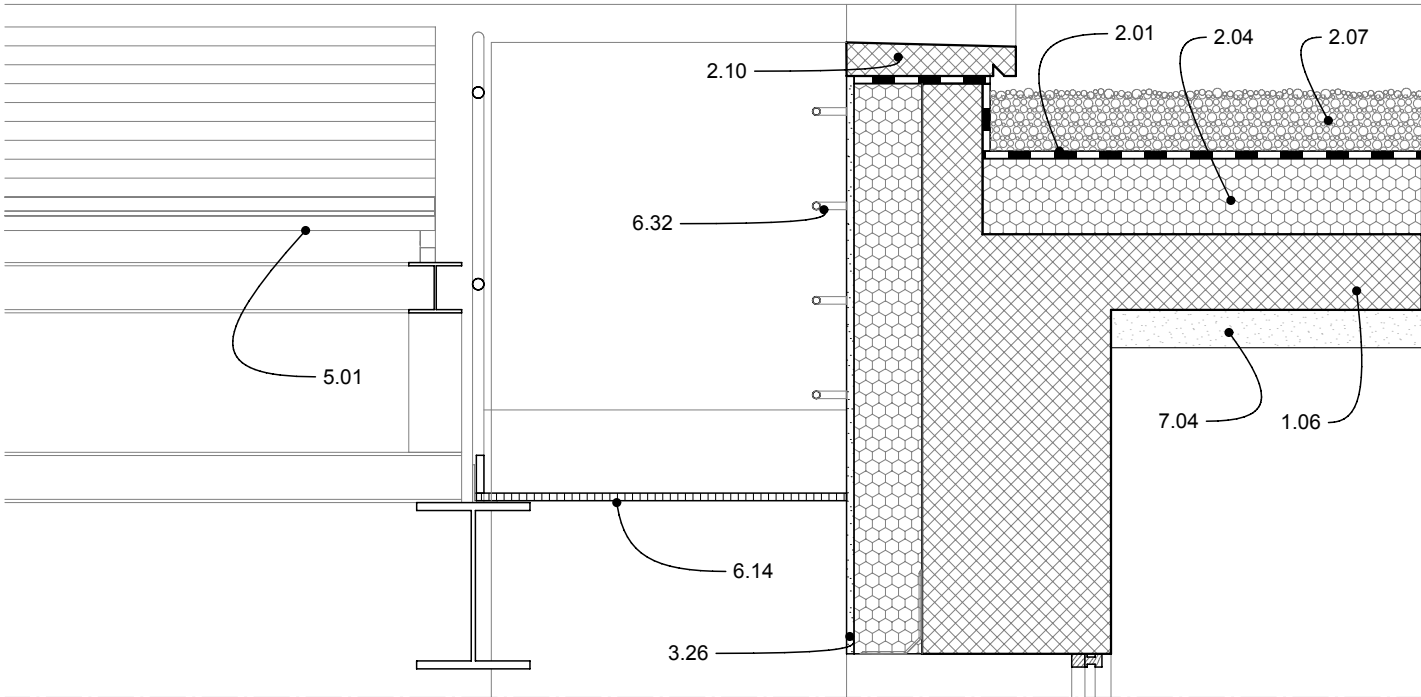

DET-R0-08b

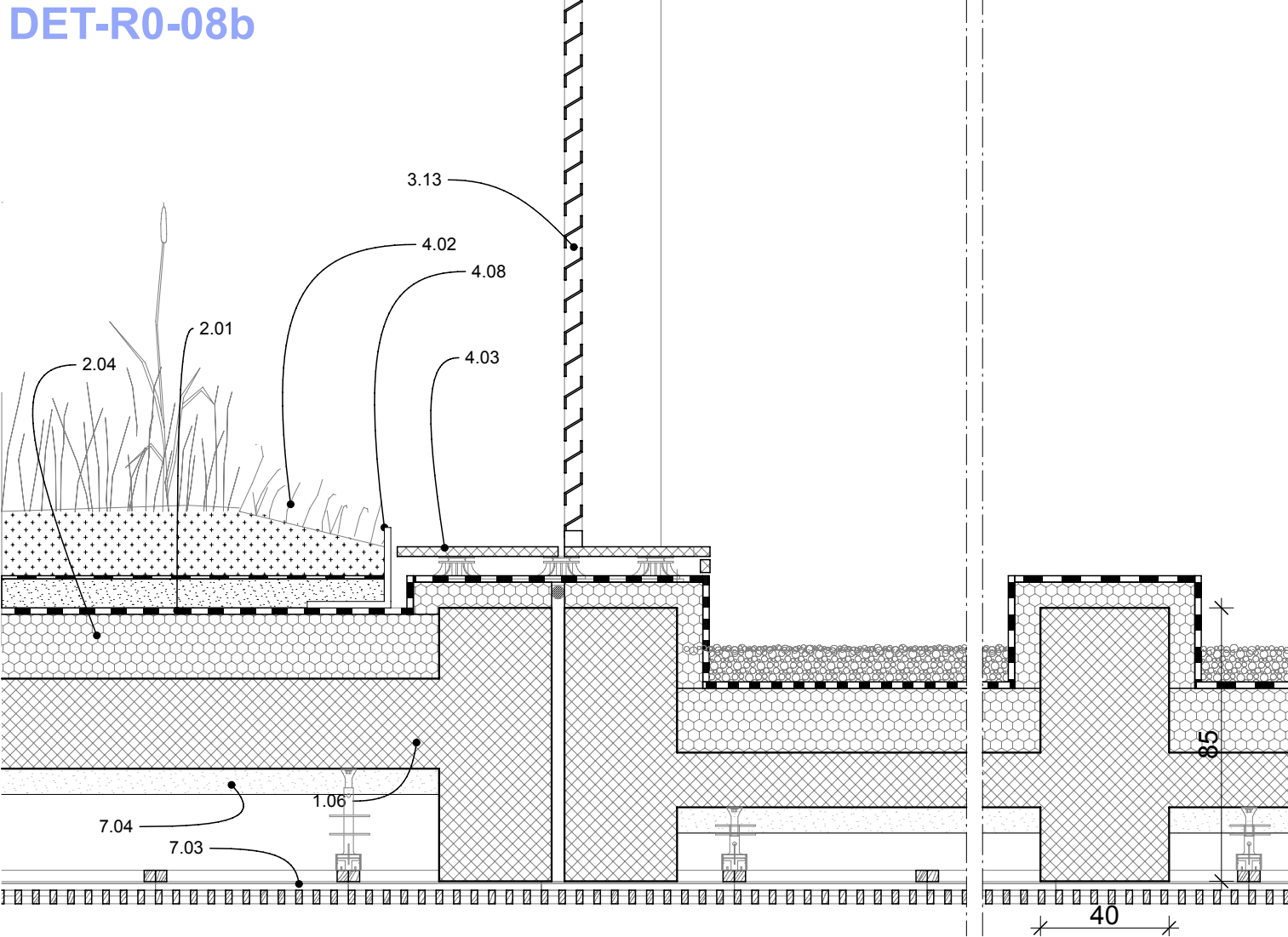

DET-R0-09c

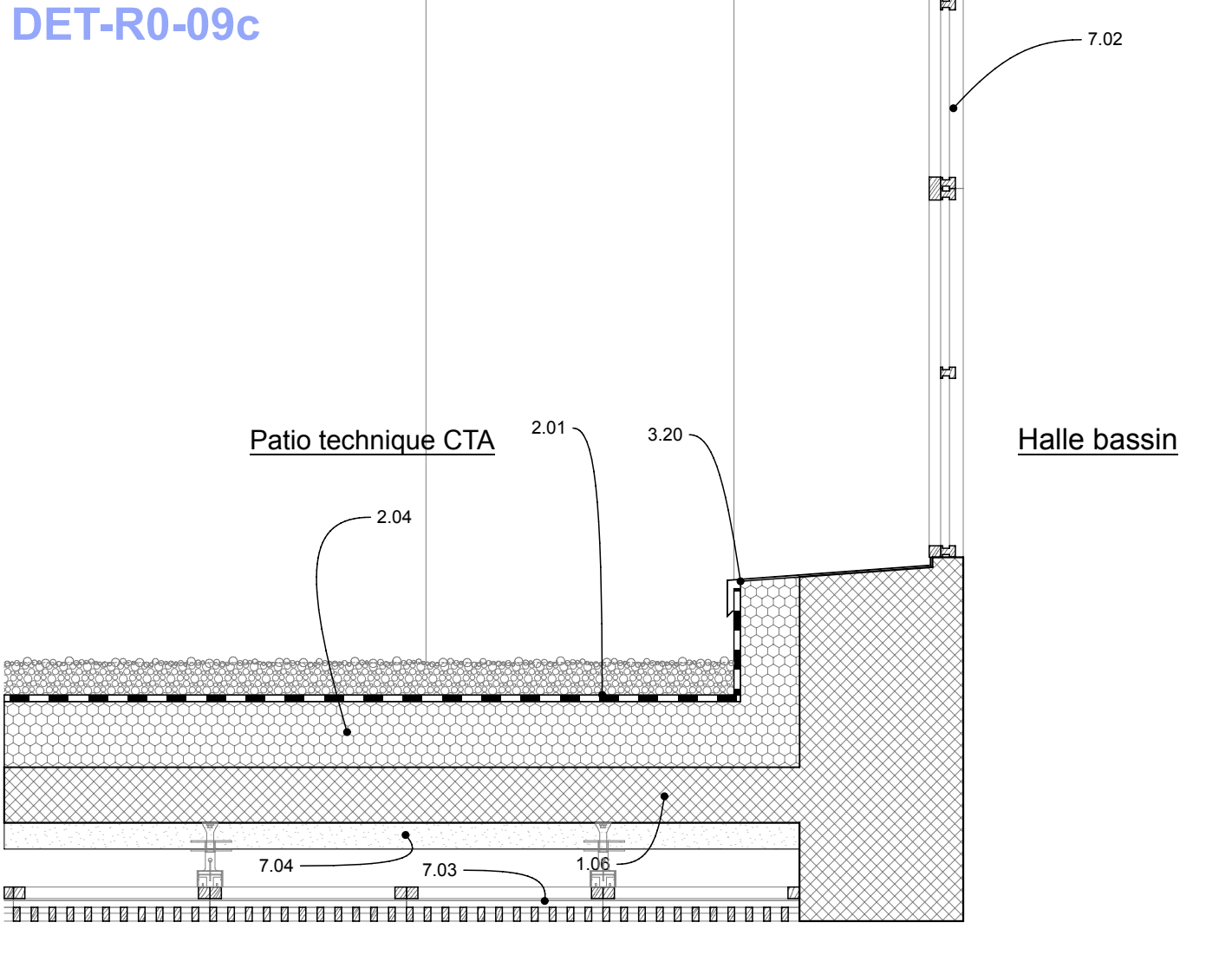

DET-TT-01

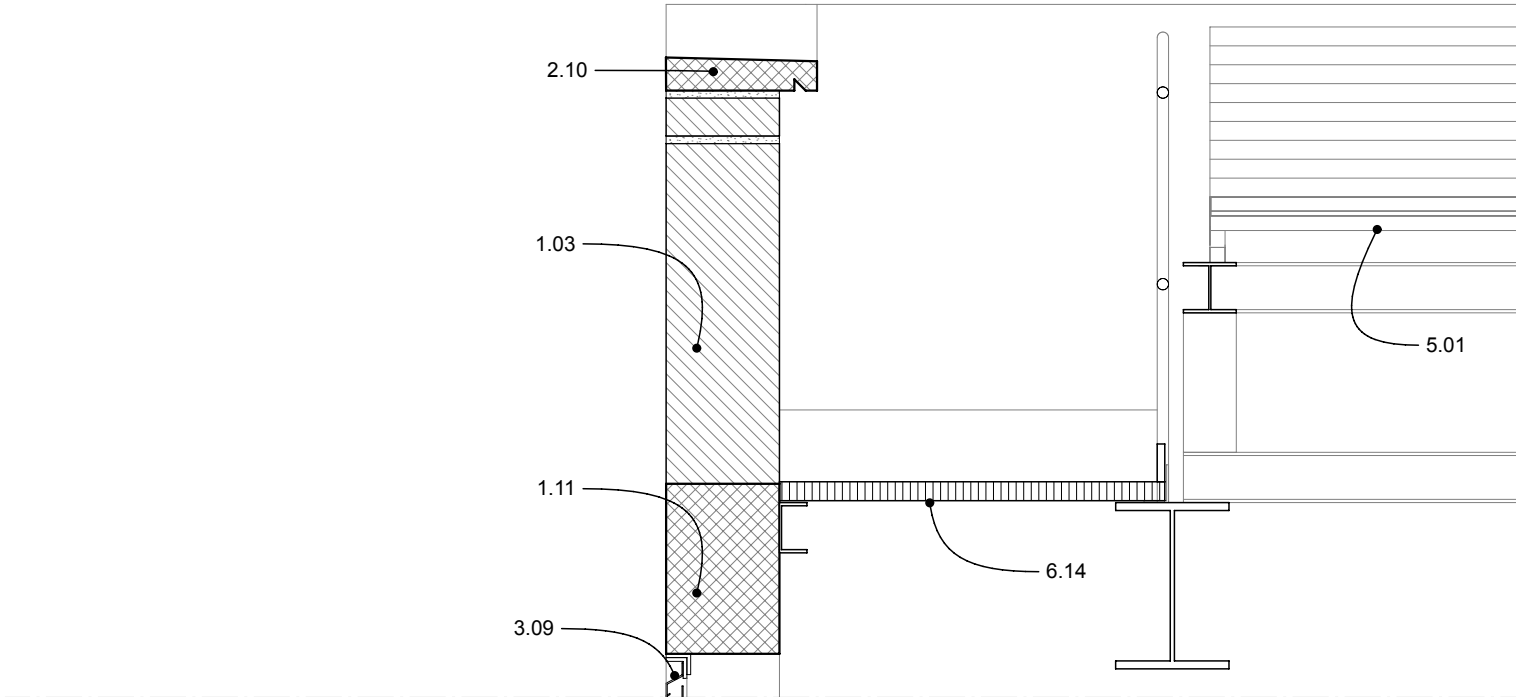

DET-TT-06

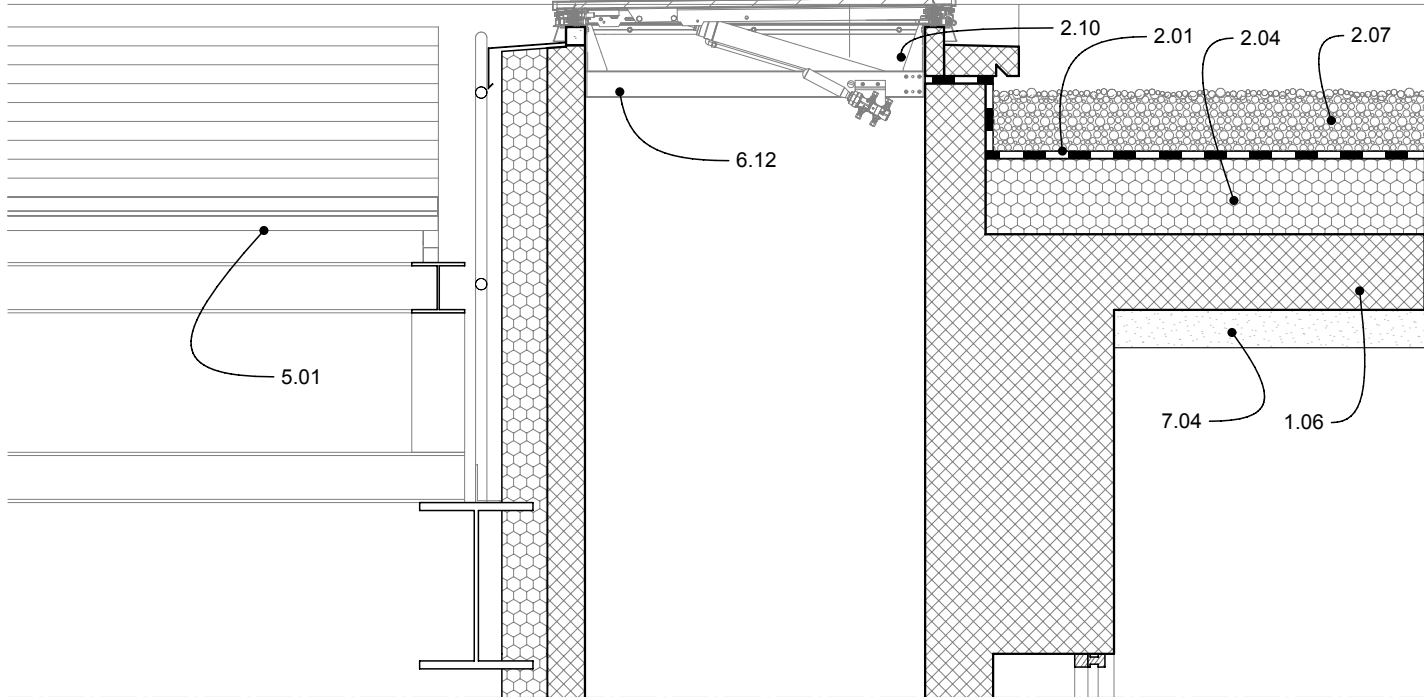

DET-R0-08d

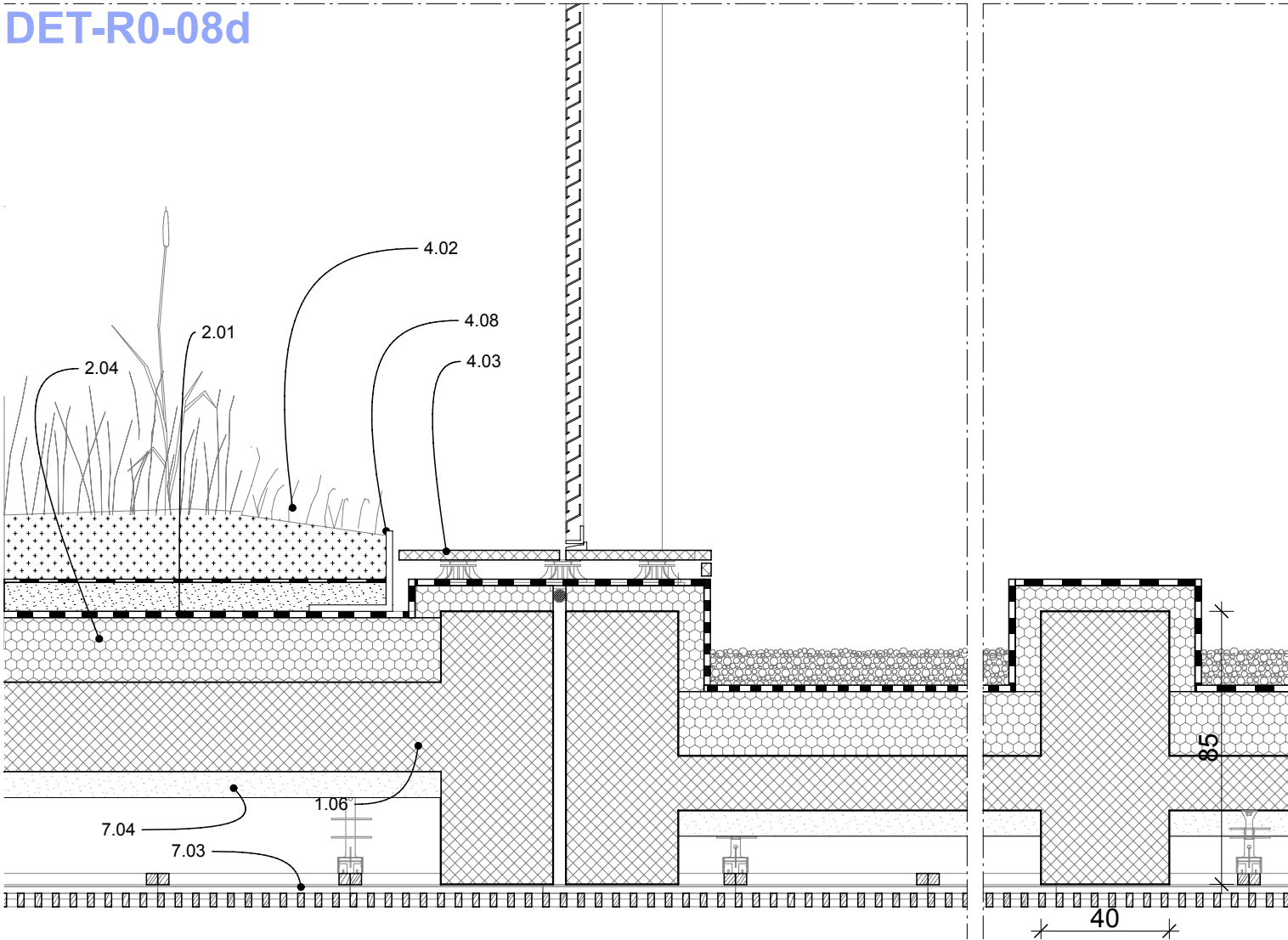

DET-R0-09b

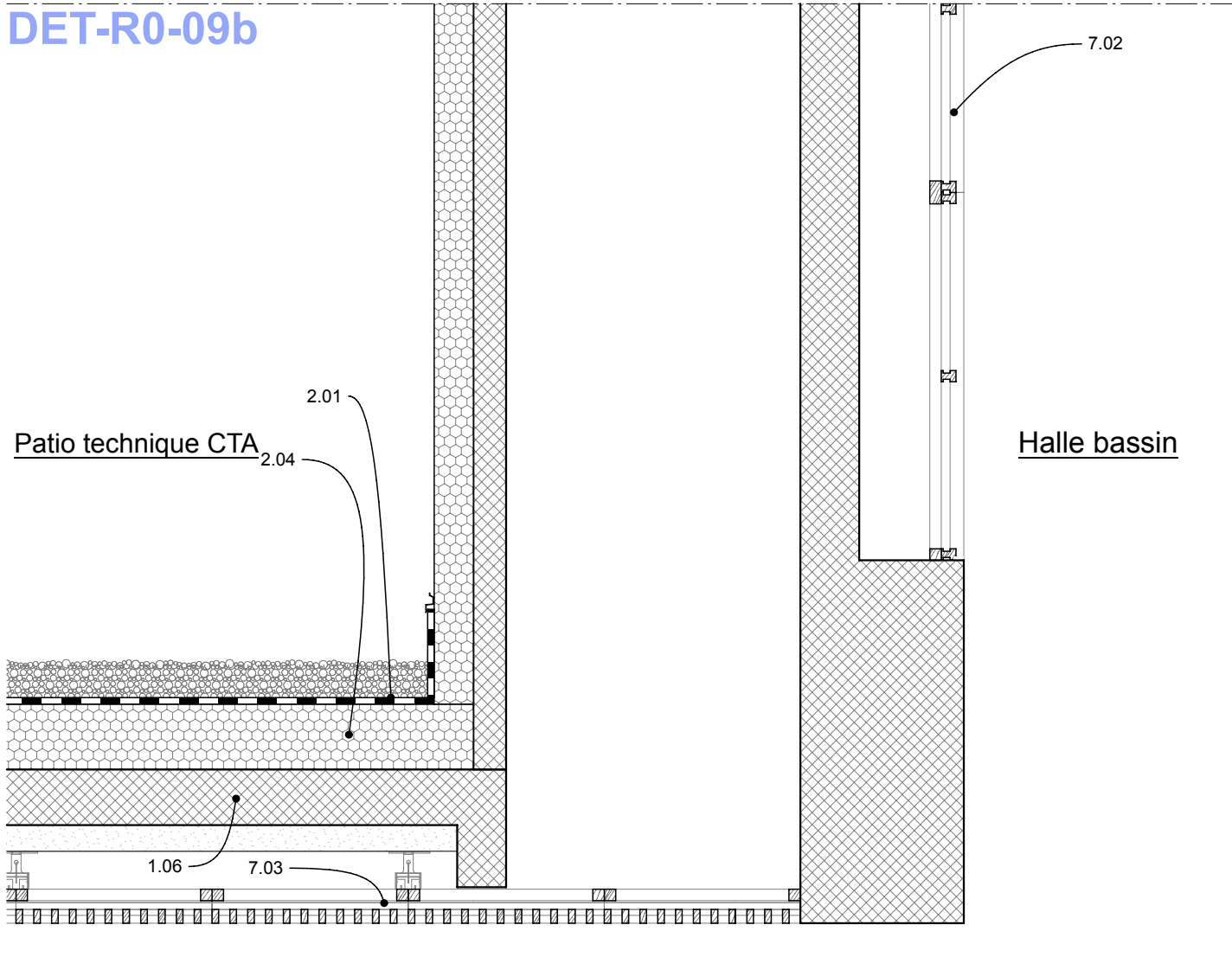

DET-TT-01

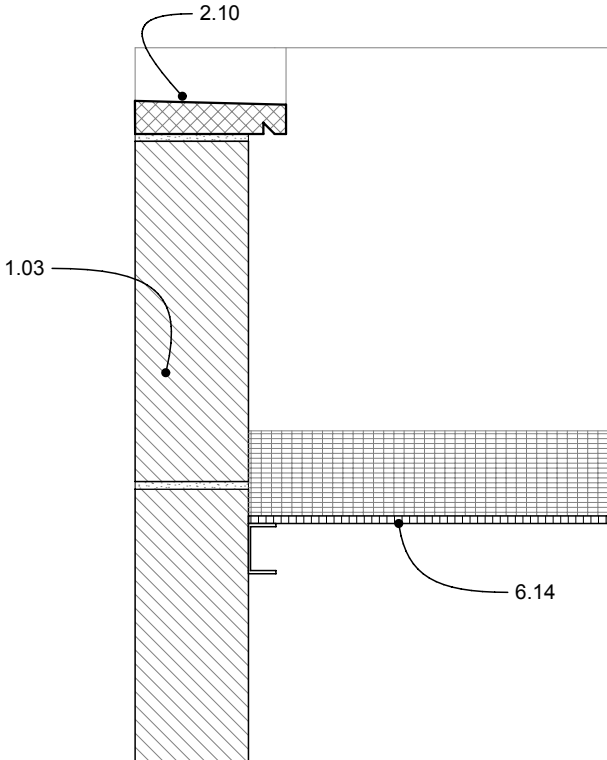

DET-TT-05

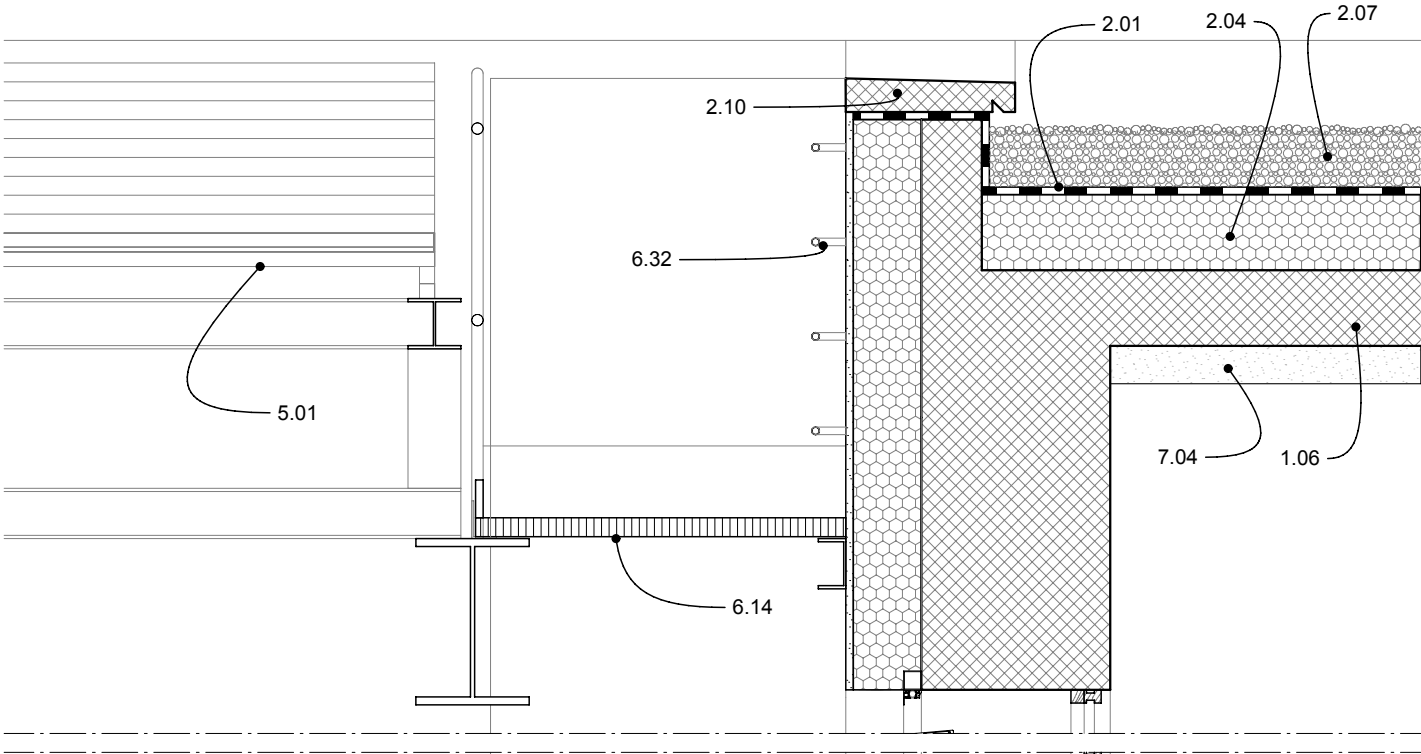

DET-R0-08e

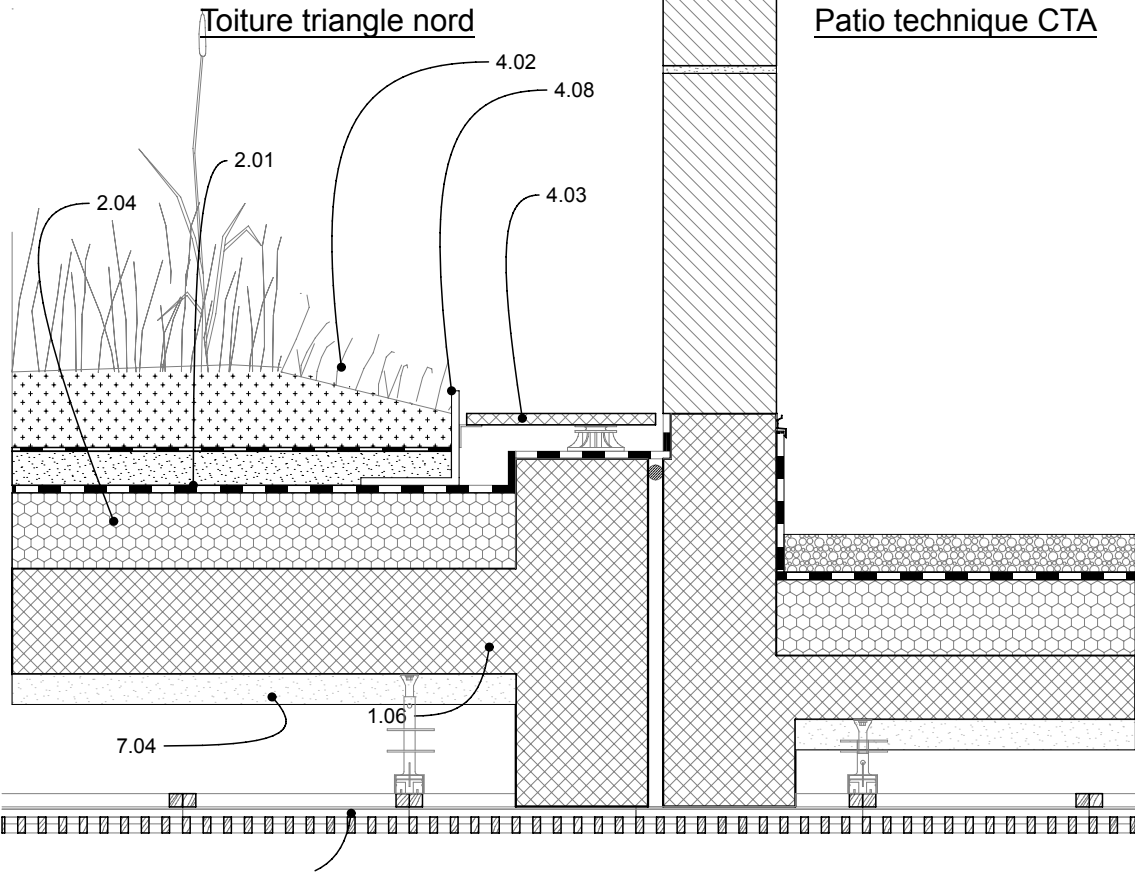

DET-R0-09d

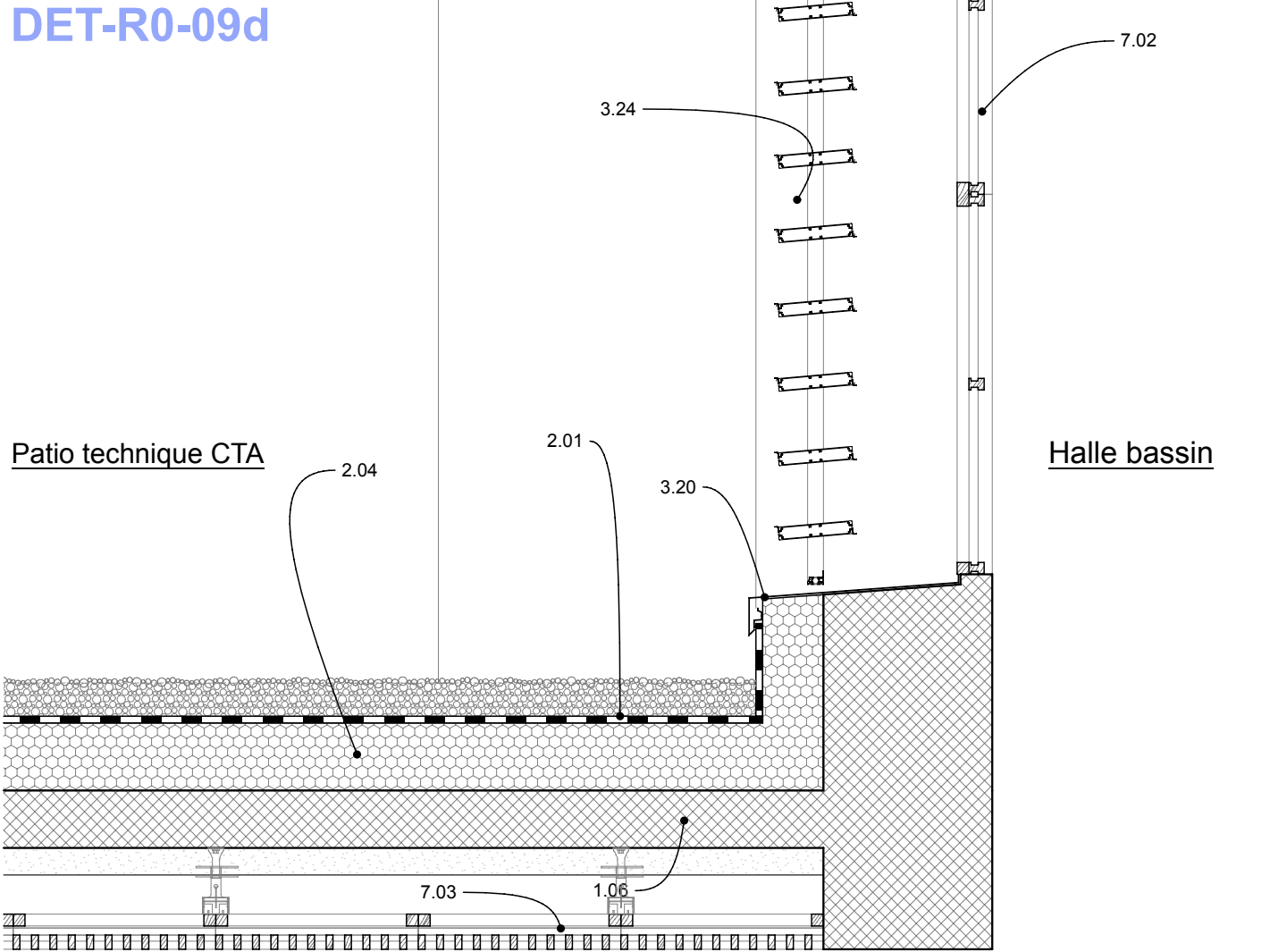

DET-R0-09c

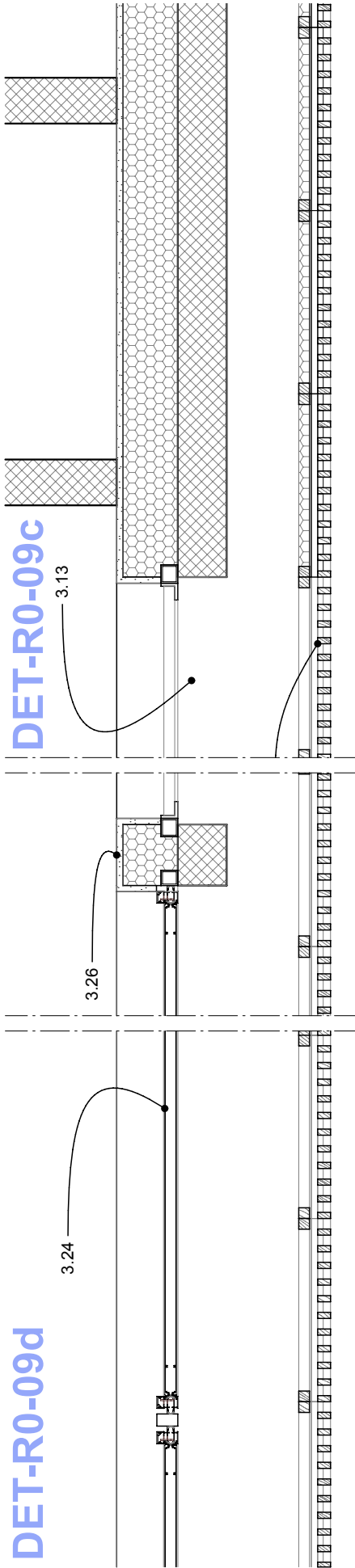

DET-R0-09d

MAÎTRISE D'OUVRAGE

Euroméditerranée
79 boulevard de Dunkerque - 13232 Marseille Cedex 02
04 91 14 45 00
cecile.elbaz@euromediterranee.fr

ARCHITECTE MANDATAIRE

RAUM
1 rue de Colmar - 44000 Nantes
02 85 37 06 31
contact@raum.fr

DCE Ind.1 -
Juillet 2025

Piscine Bougainville
13003 Marseille

Détails - Enveloppe
Elev. Nord_TT-01/TT-05/R0-08e/R0-09d

2022.11

ECHELLE : 1:20 FORMAT : A3
DATE : Juillet 2025

DET-R0-01a

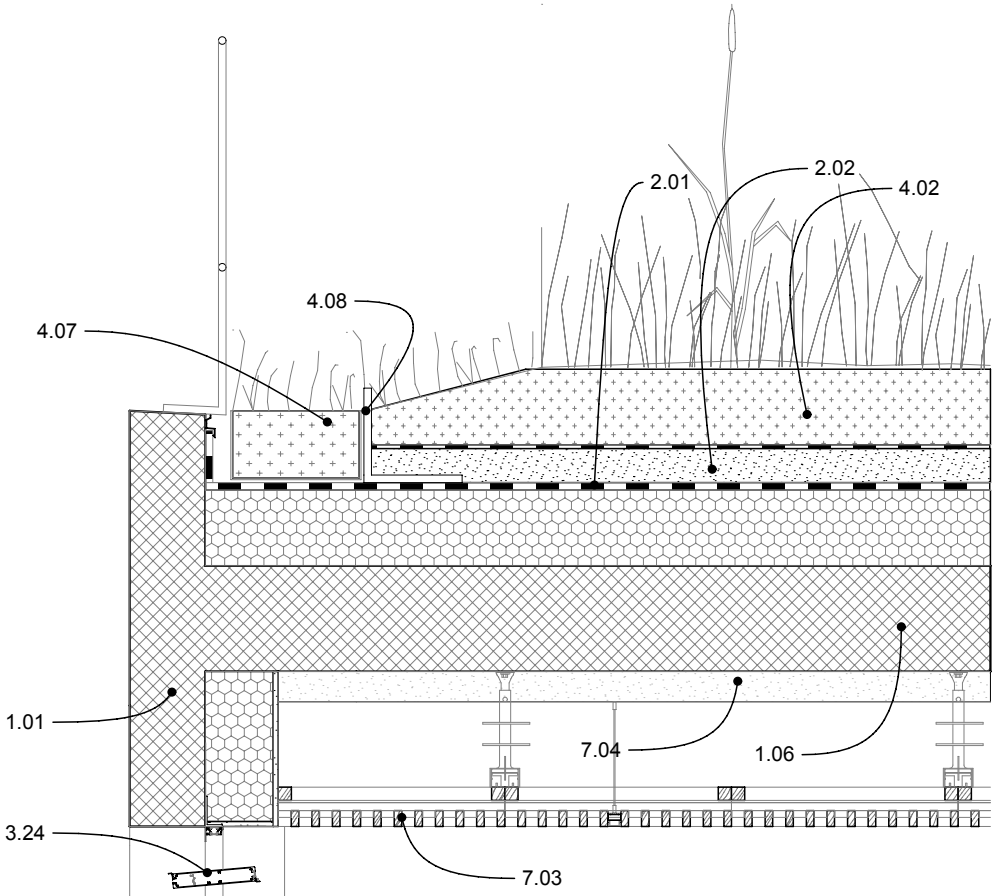

DET-R-1-01a

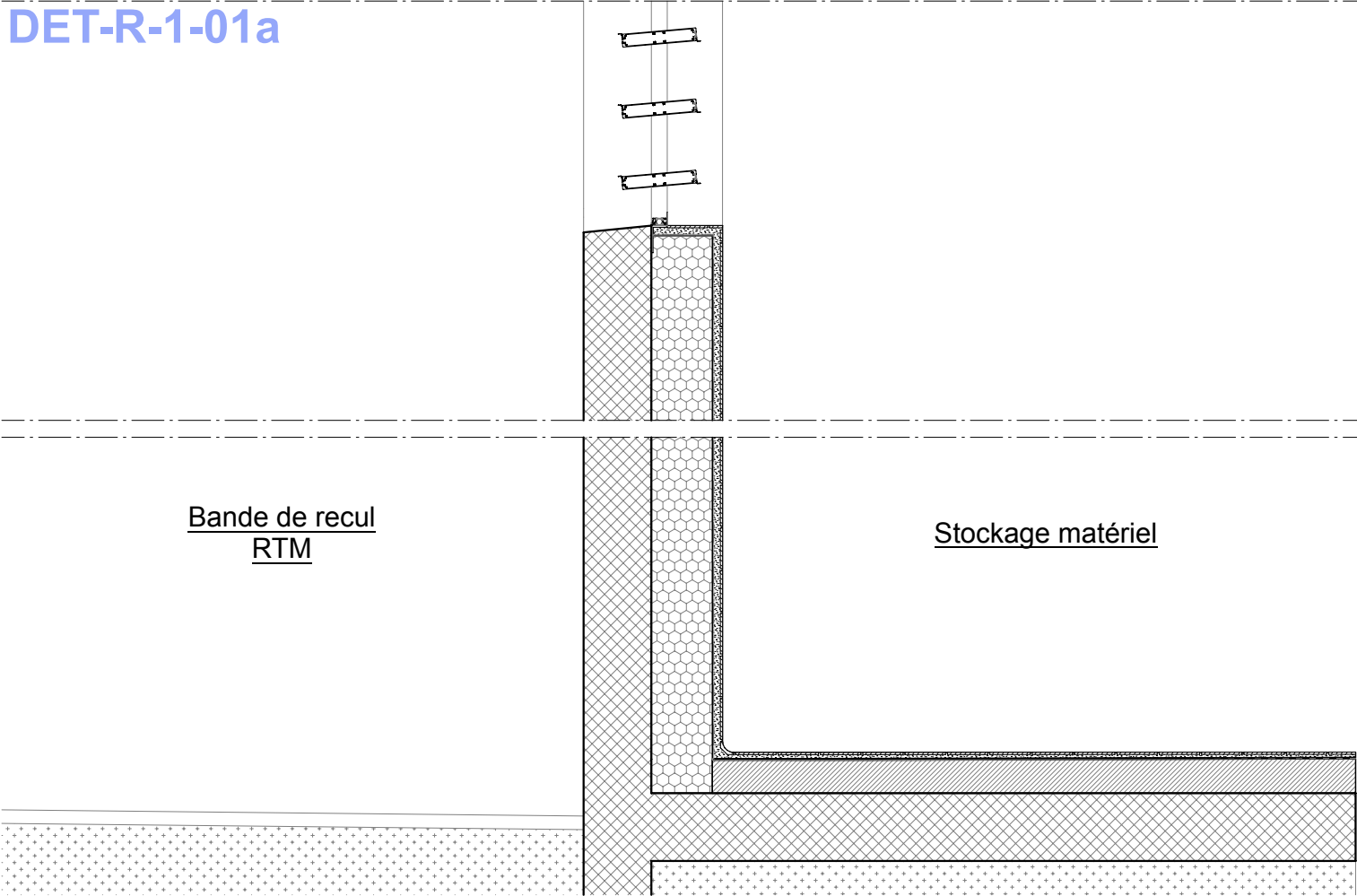

DET-R0-01b

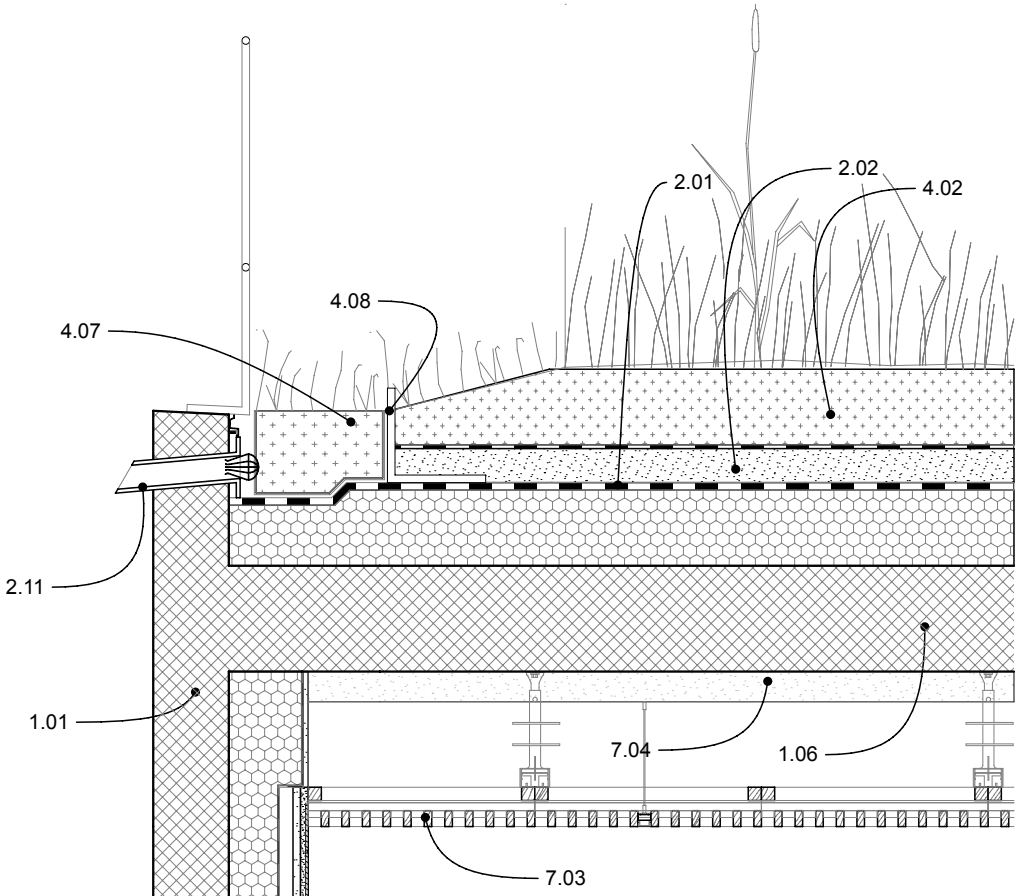

DET-R-1-01b

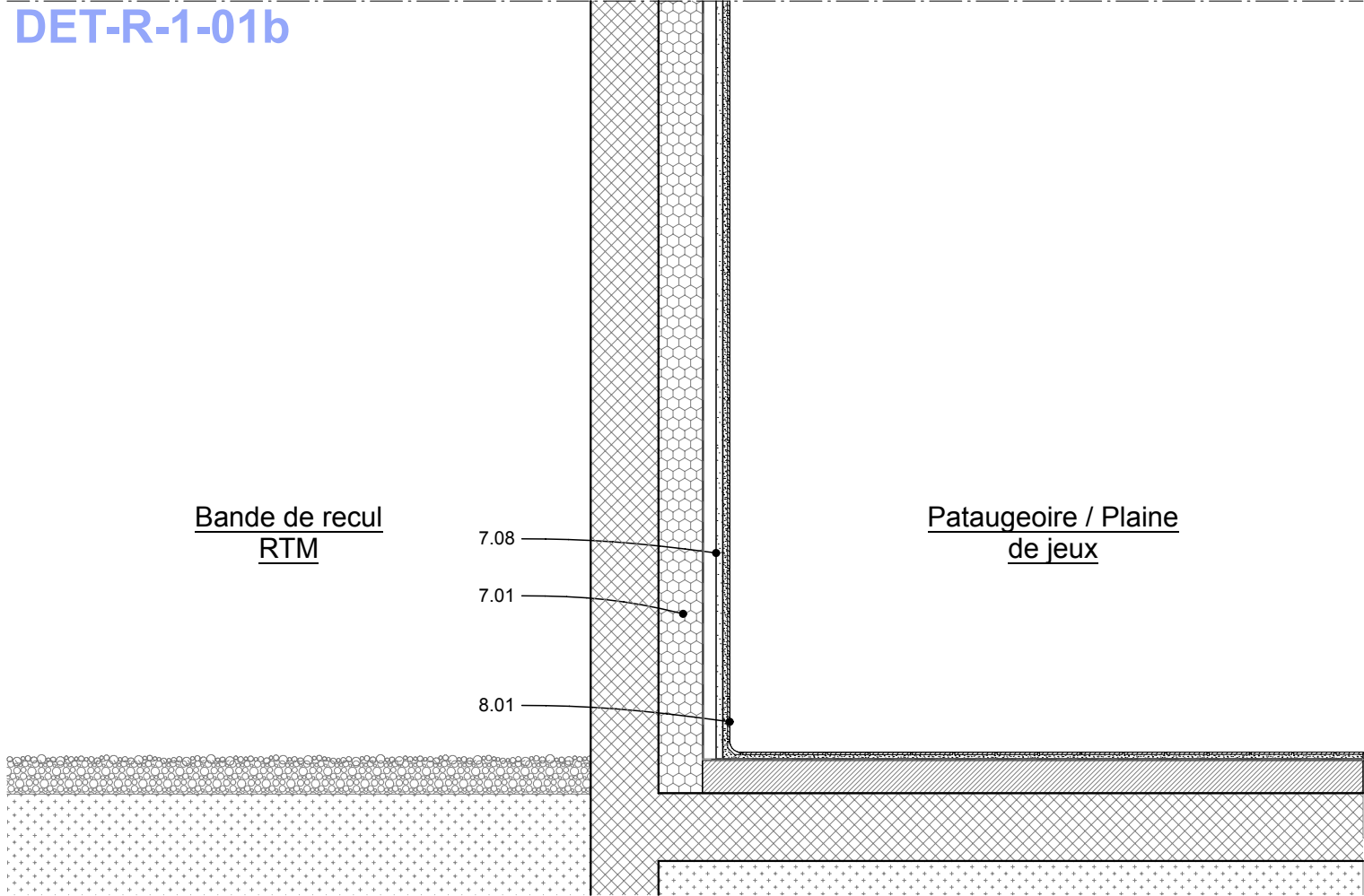

DET-R0-02

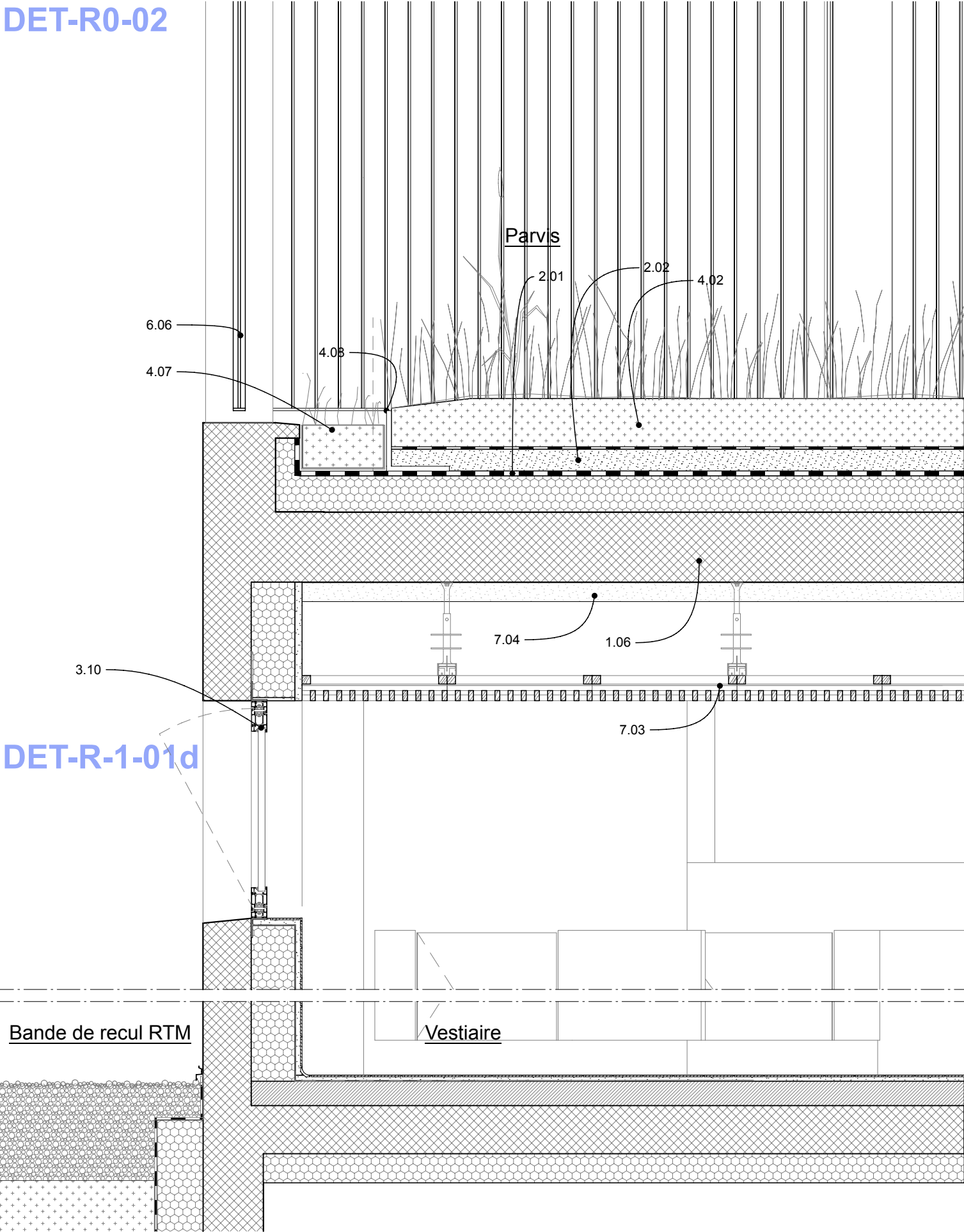

DET-R-1-01d

DET-R0-02

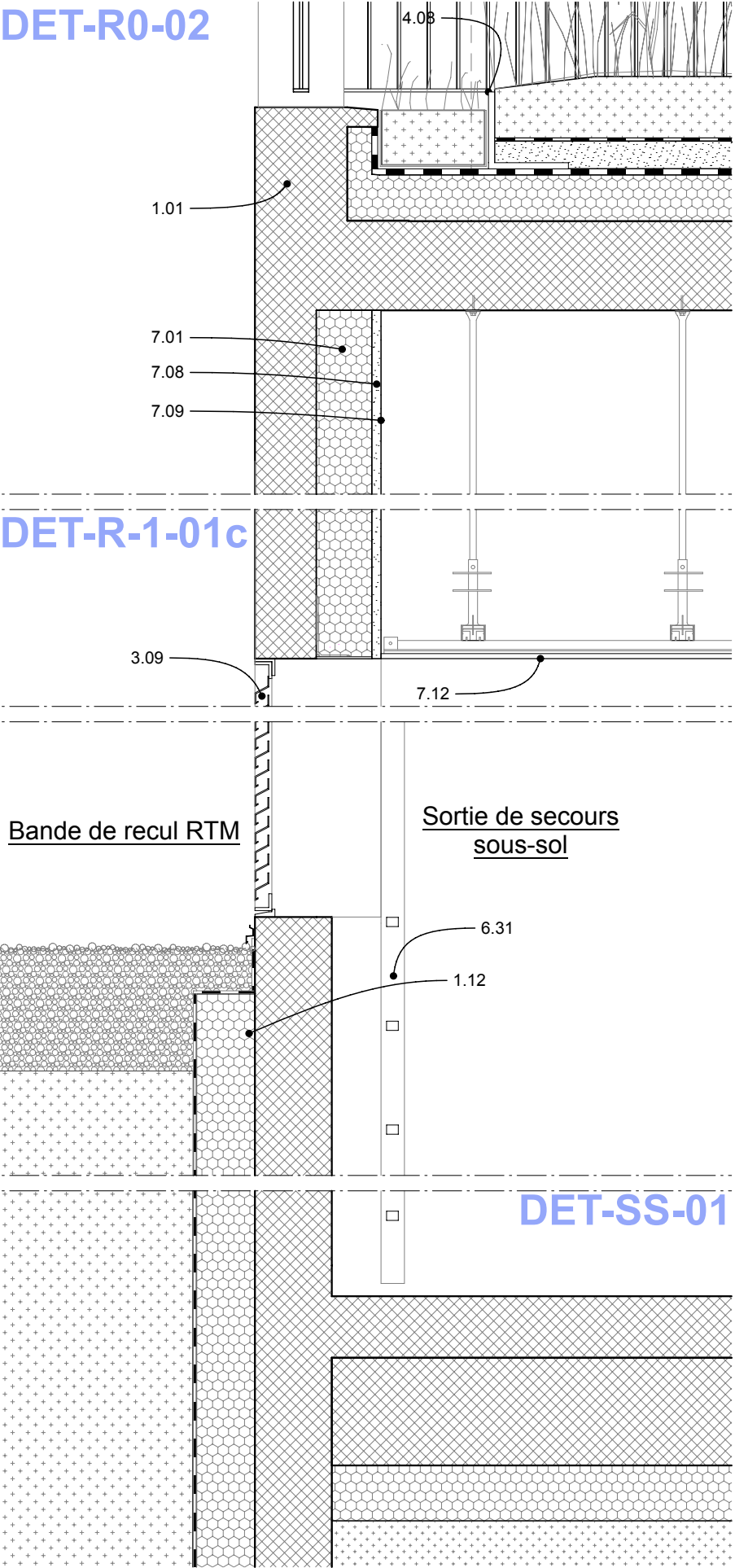

DET-R-1-01c

Bande de recul RTM

Sortie de secours
sous-sol

DET-SS-01

MAÎTRISE D'OUVRAGE

Euroméditerranée
79 boulevard de Dunkerque - 13232 Marseille Cedex 02
04 91 14 45 00
cecile.elbaz@euromediterranee.fr

ARCHITECTE MANDATAIRE

RAUM
1 rue de Colmar - 44000 Nantes
02 85 37 06 31
contact@raum.fr

DCE Ind.1 -
Juillet 2025

Piscine Bougainville
13003 Marseille

Détails - Enveloppe
Elev. Nord-Est_R0-02/R-1-01c/R-1-01d/SS-01

2022.13

ECHELLE : 1:20 FORMAT : A3
DATE : Juillet 2025

DET-R0-02

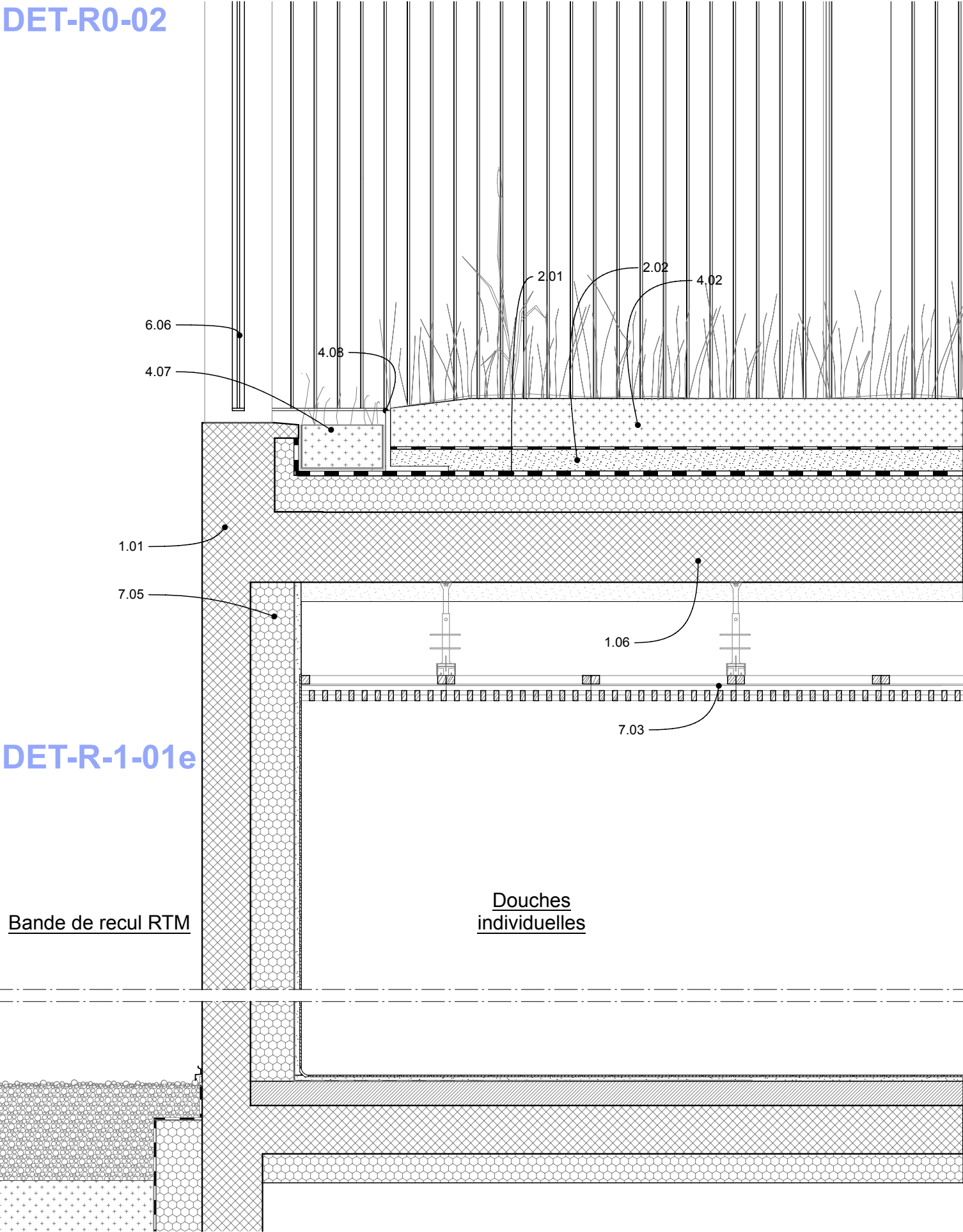

DET-R-1-01e

Bande de recul RTM

Douches individuelles

DET-R0-02

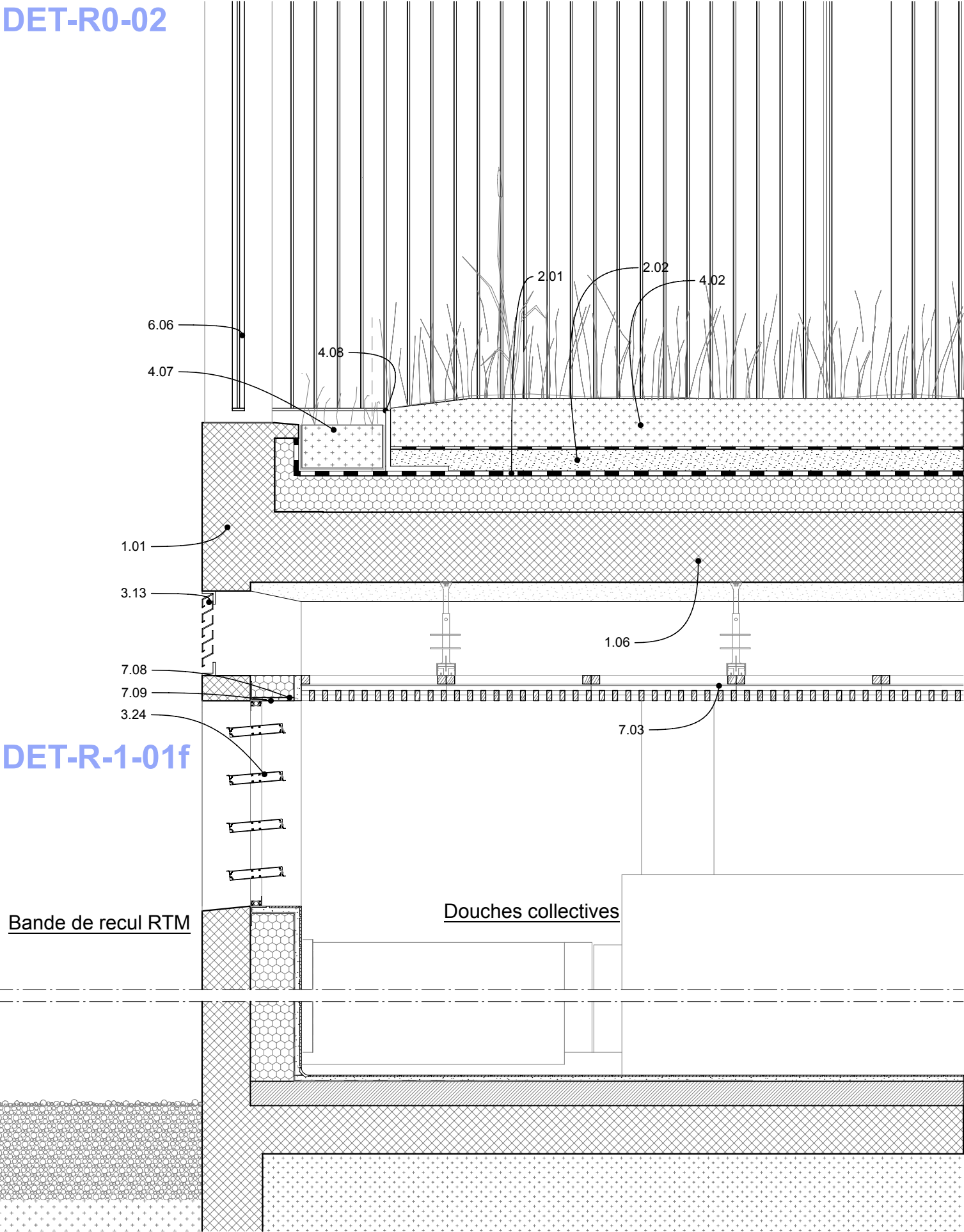

DET-R-1-01f

Bande de recul RTM

Douches collectives

MAÎTRISE D'OUVRAGE

Euroméditerranée
79 boulevard de Dunkerque - 13232 Marseille Cedex 02
04 91 14 45 00
cecile.elbaz@euromediterranee.fr

ARCHITECTE MANDATAIRE

RAUM
1 rue de Colmar - 44000 Nantes
02 85 37 06 31
contact@raum.fr

DCE Ind.1 -
Juillet 2025

Piscine Bougainville
13003 Marseille

Détails - Enveloppe
Elev. Nord-Est_R0-02/R-1-01e/R-1-01f

2022.14

ECHELLE : 1:20 FORMAT : A3
DATE : Juillet 2025

DET-R0-02

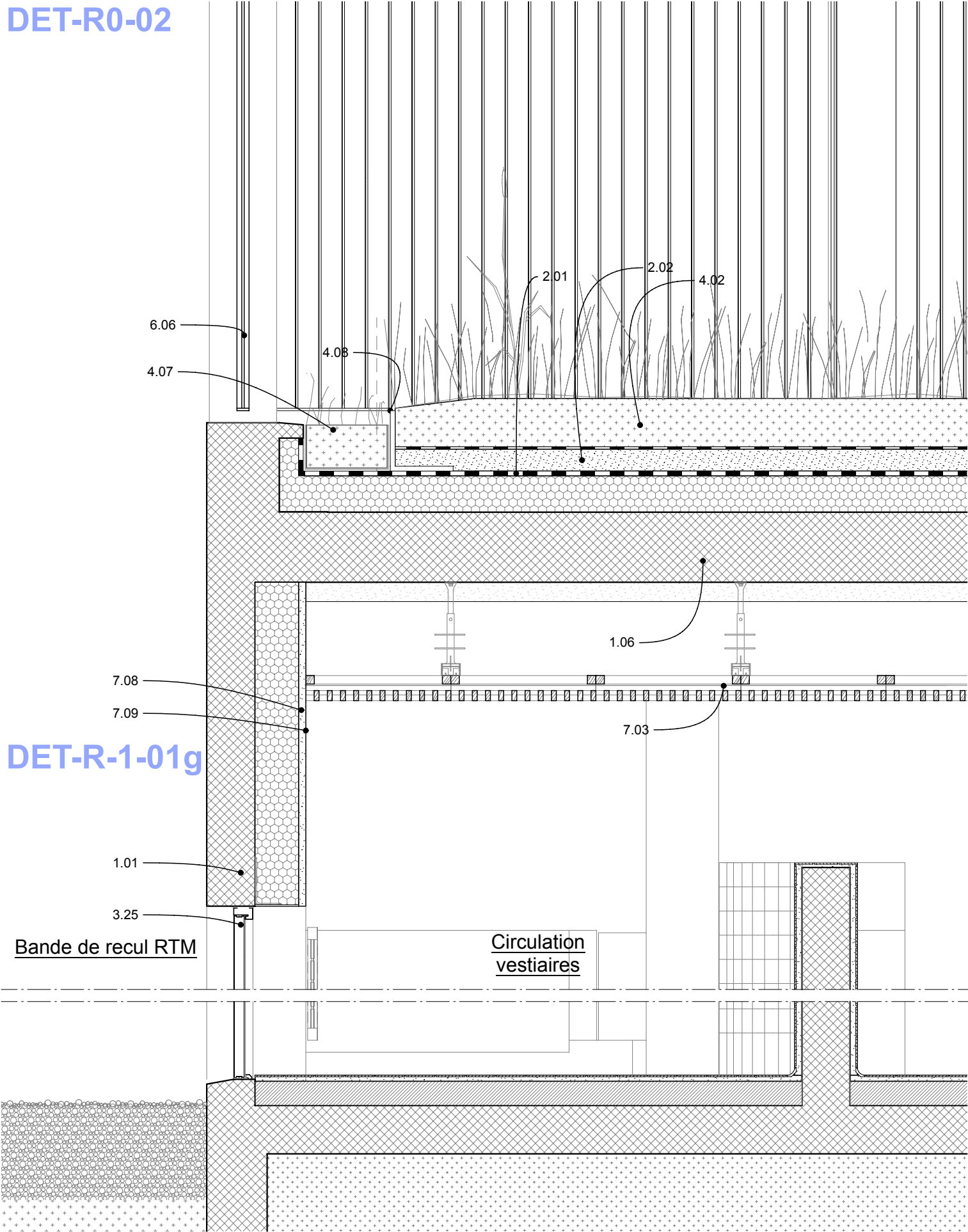

DET-R-1-01g

DET-R0-02

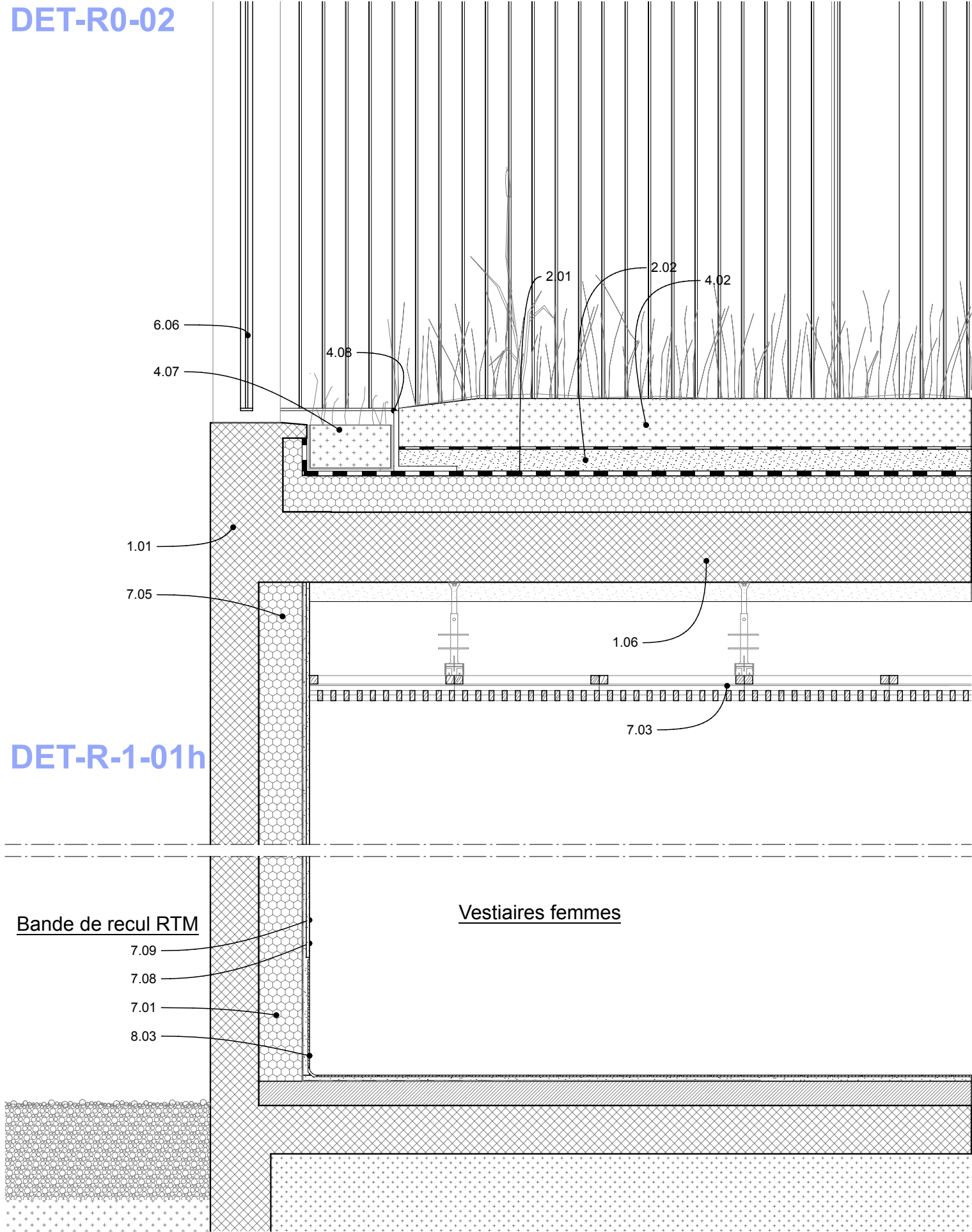

DET-R-1-01h

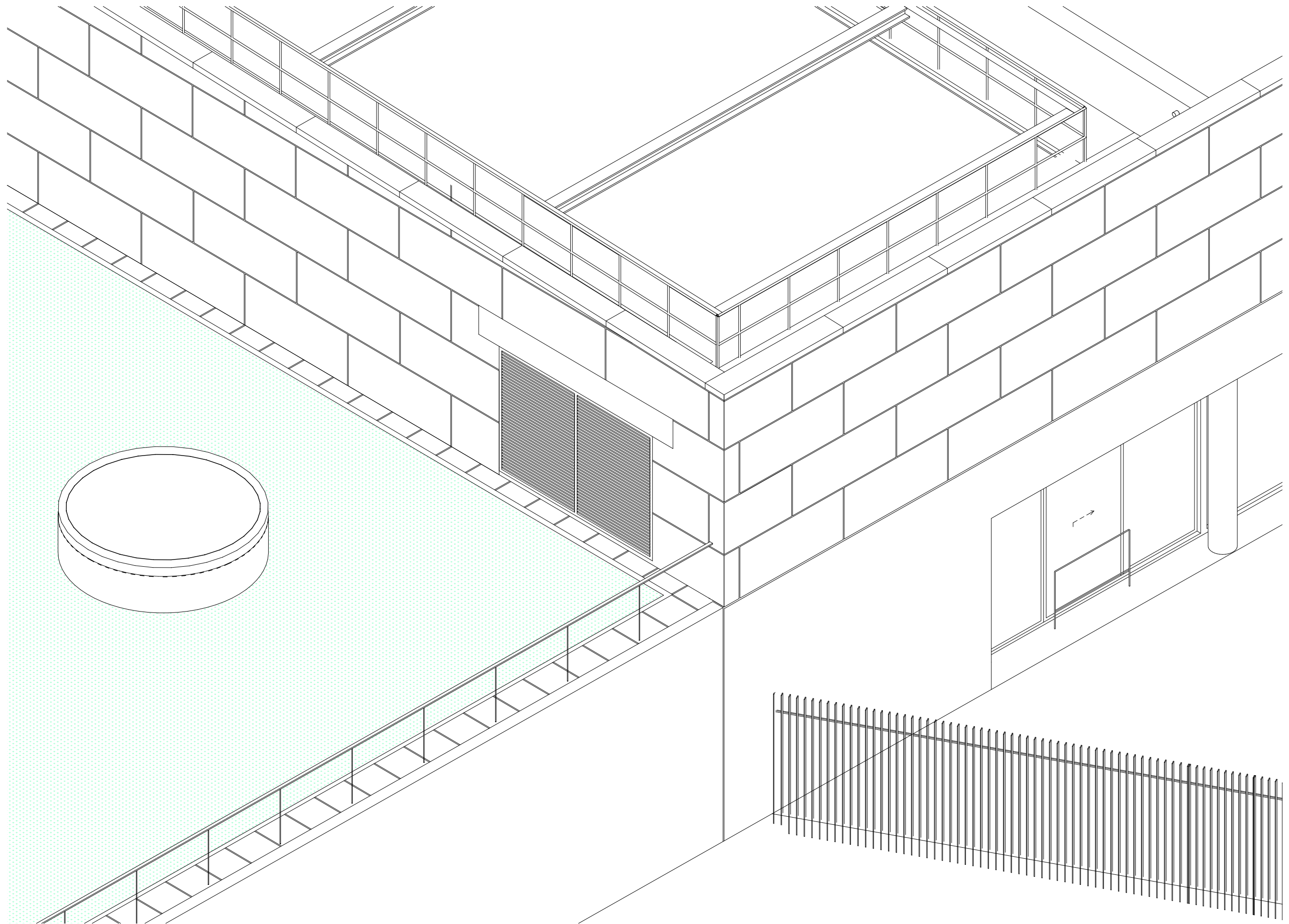

MAÎTRISE D'OUVRAGE

Euroméditerranée
79 boulevard de Dunkerque - 13232 Marseille Cedex 02
04 91 14 45 00
cecile.elbaz@euromediterranee.fr

ARCHITECTE MANDATAIRE

RAUM
1 rue de Colmar - 44000 Nantes
02 85 37 06 31
contact@raum.fr

**DCE Ind.1 -
Juillet 2025**

Piscine Bougainville
13003 Marseille

Détails - Enveloppe
Axonométrie_Angle Nord-Ouest

2022.16

ECHELLE : SO FORMAT : A3
DATE : Juillet 2025

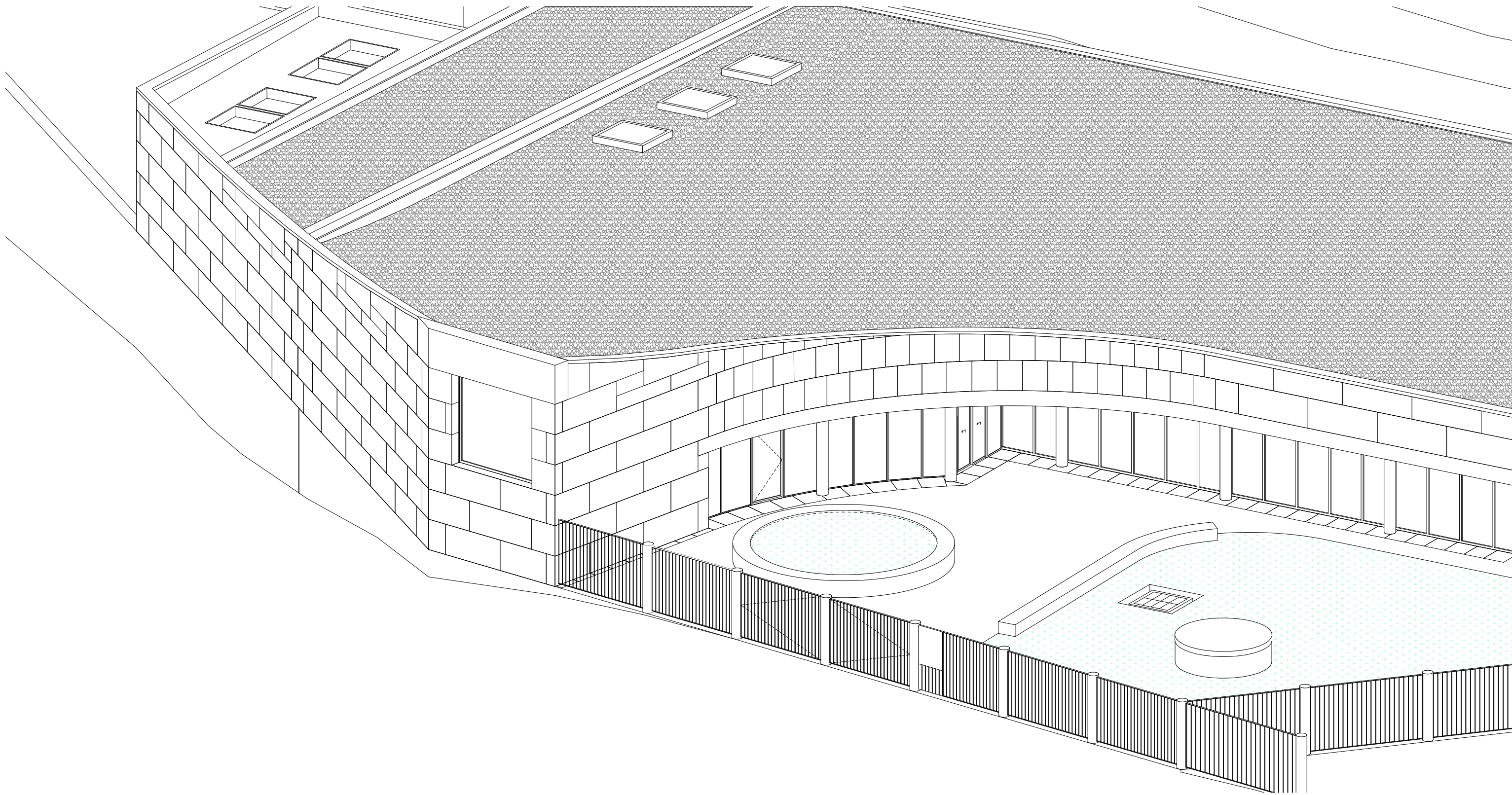

MAÎTRISE D'OUVRAGE

Euroméditerranée
79 boulevard de Dunkerque - 13232 Marseille Cedex 02
04 91 14 45 00
cecile.elbaz@euromediterranee.fr

ARCHITECTE MANDATAIRE

RAUM
1 rue de Colmar - 44000 Nantes
02 85 37 06 31
contact@raum.fr

**DCE Ind.1 -
Juillet 2025**

**Piscine Bougainville
13003 Marseille**

**Détails - Enveloppe
Axonométrie_Parvis**

2022.17

ECHELLE : SO FORMAT : A3
DATE : Juillet 2025

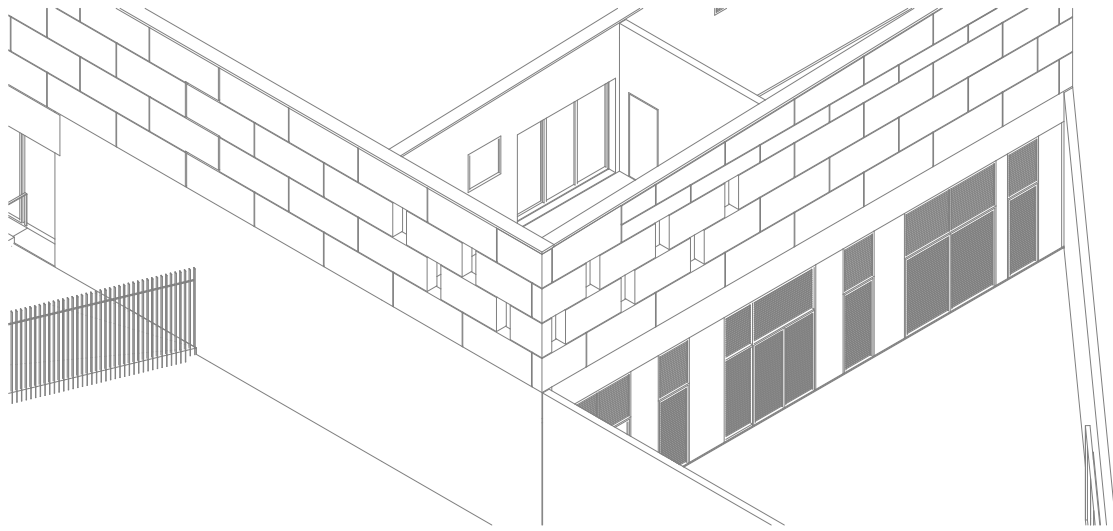

Axonométrie angle Sud-Ouest

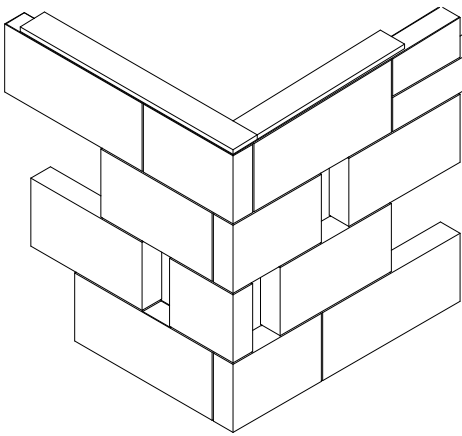

Calepin angle Sud-Ouest

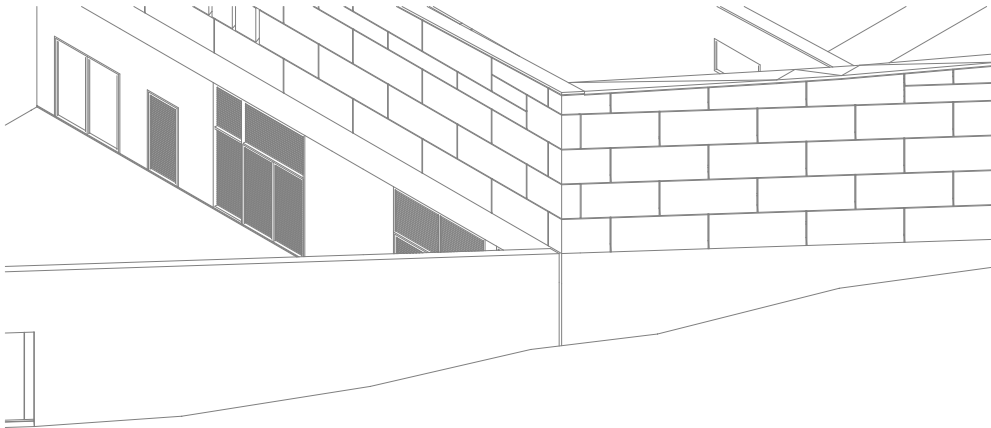

Axonométrie angle Sud

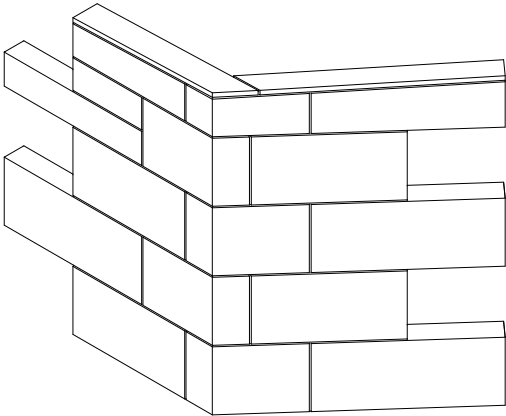

Calepin angle Sud

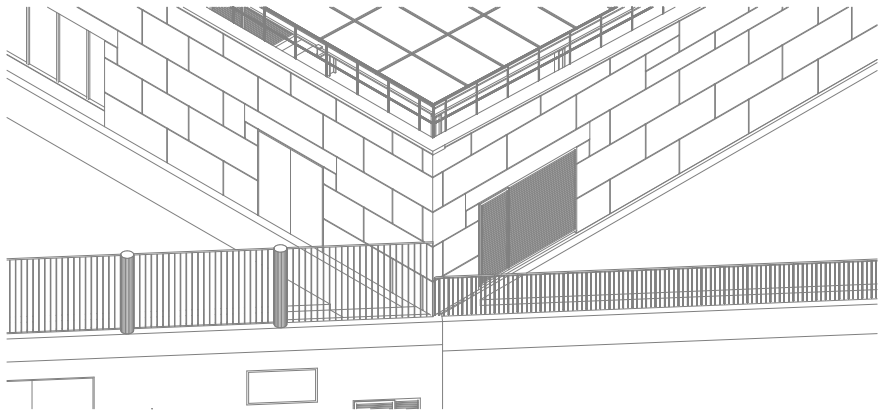

Axonométrie angle Nord-Est

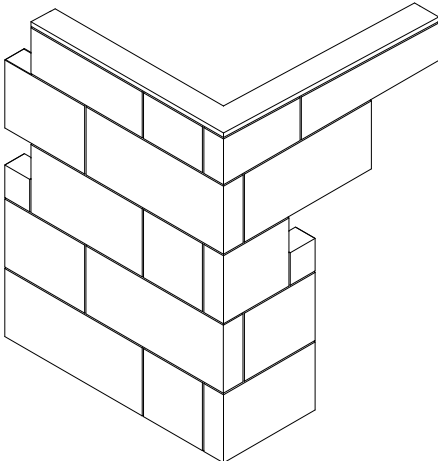

Calepin angle Nord-Est

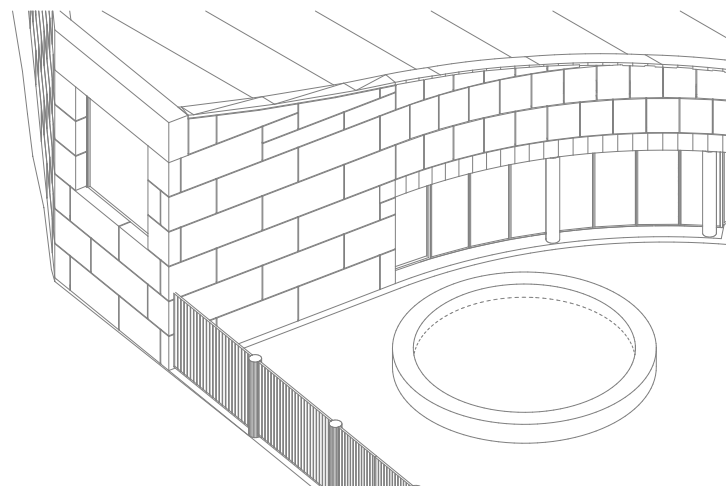

Axonométrie angle Est

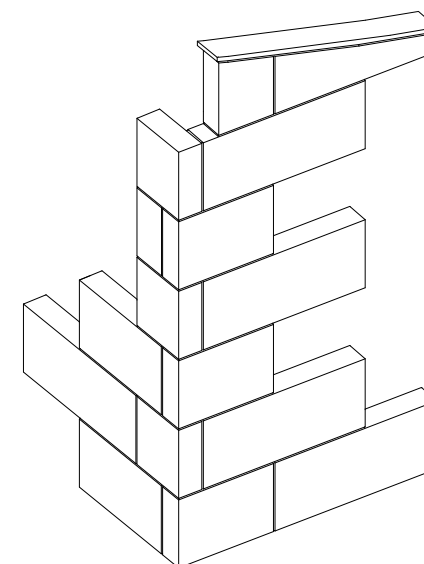

Calepin angle Est

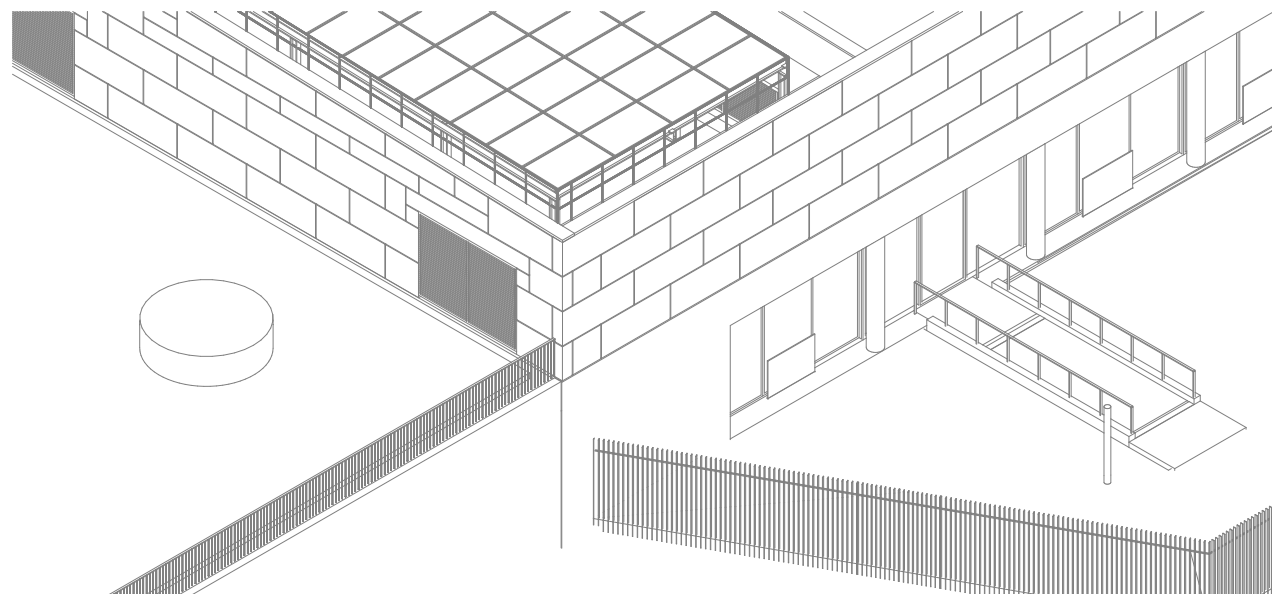

Axonométrie angle Nord

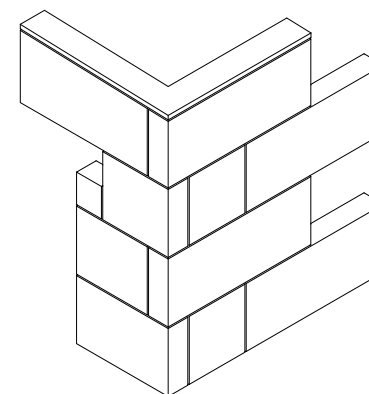

Calepin angle Nord

DET-TT-01

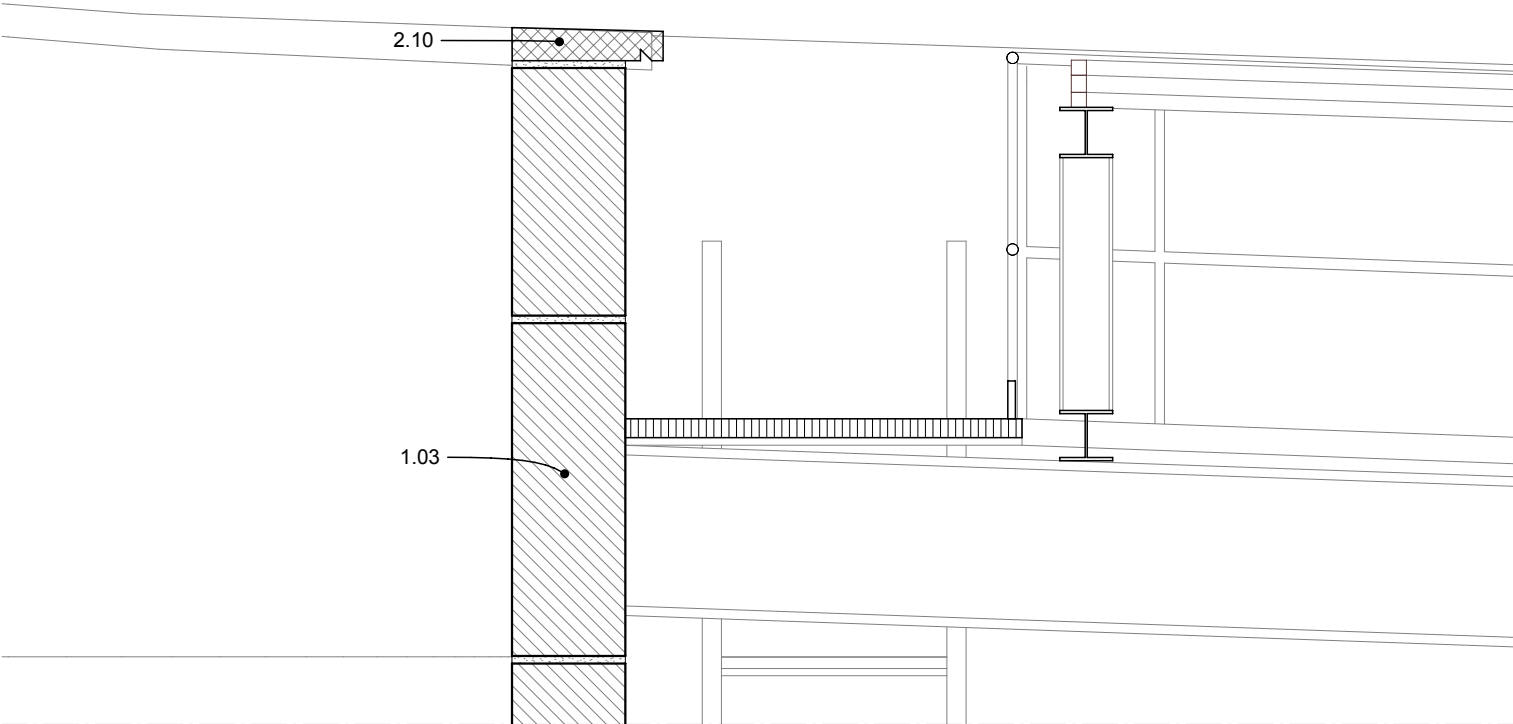

DET-R0-08a

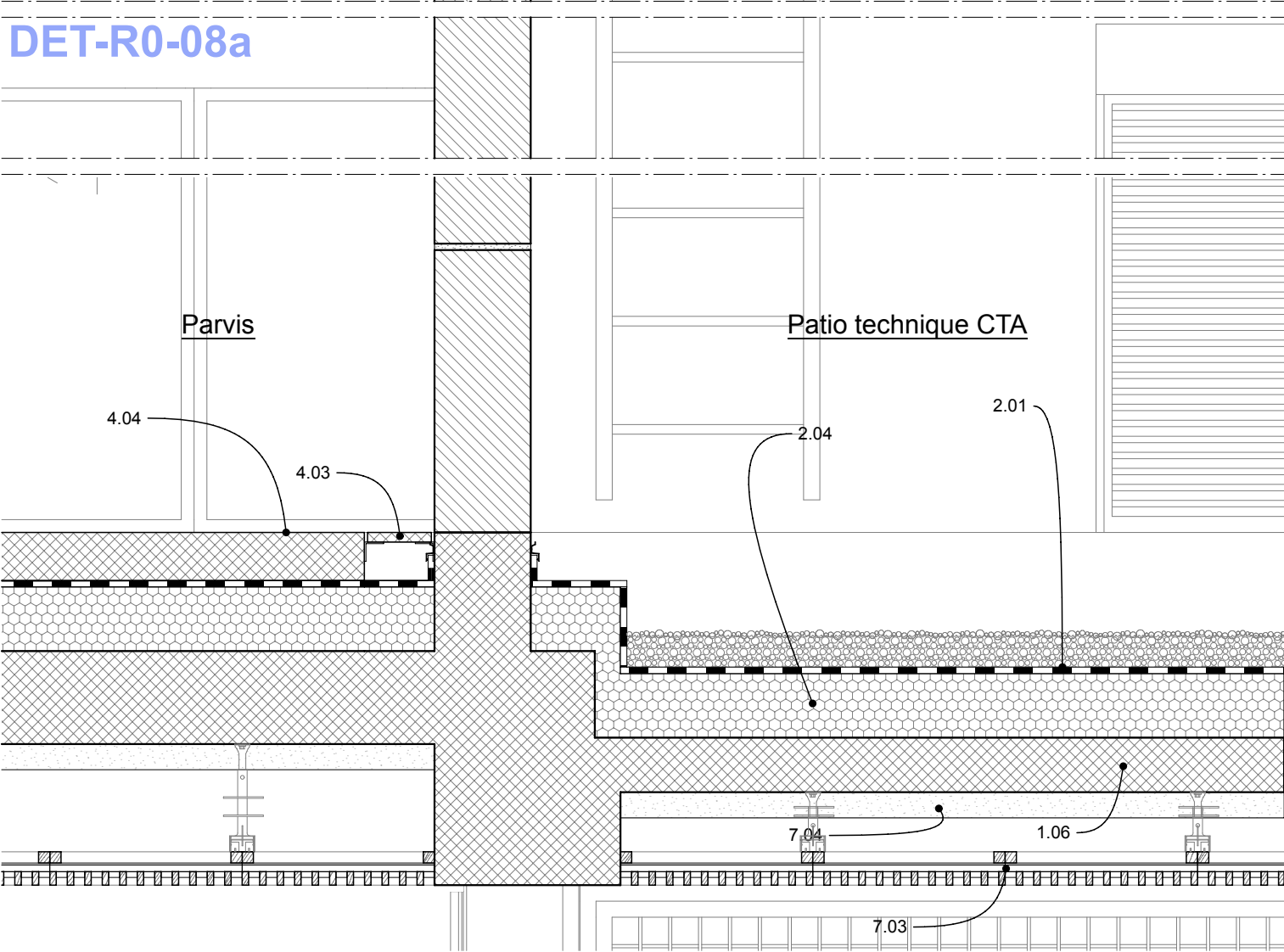

DET-TT-01

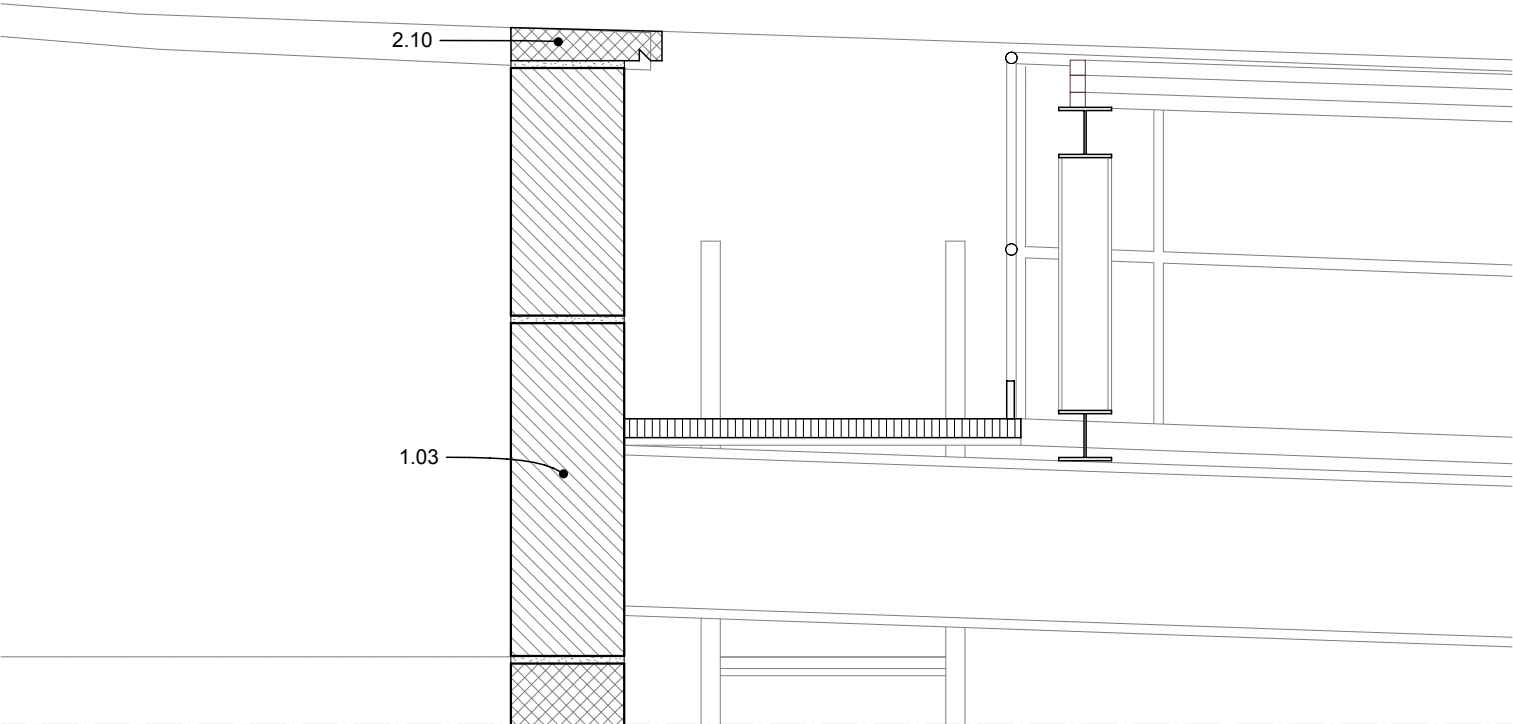

DET-R0-08b

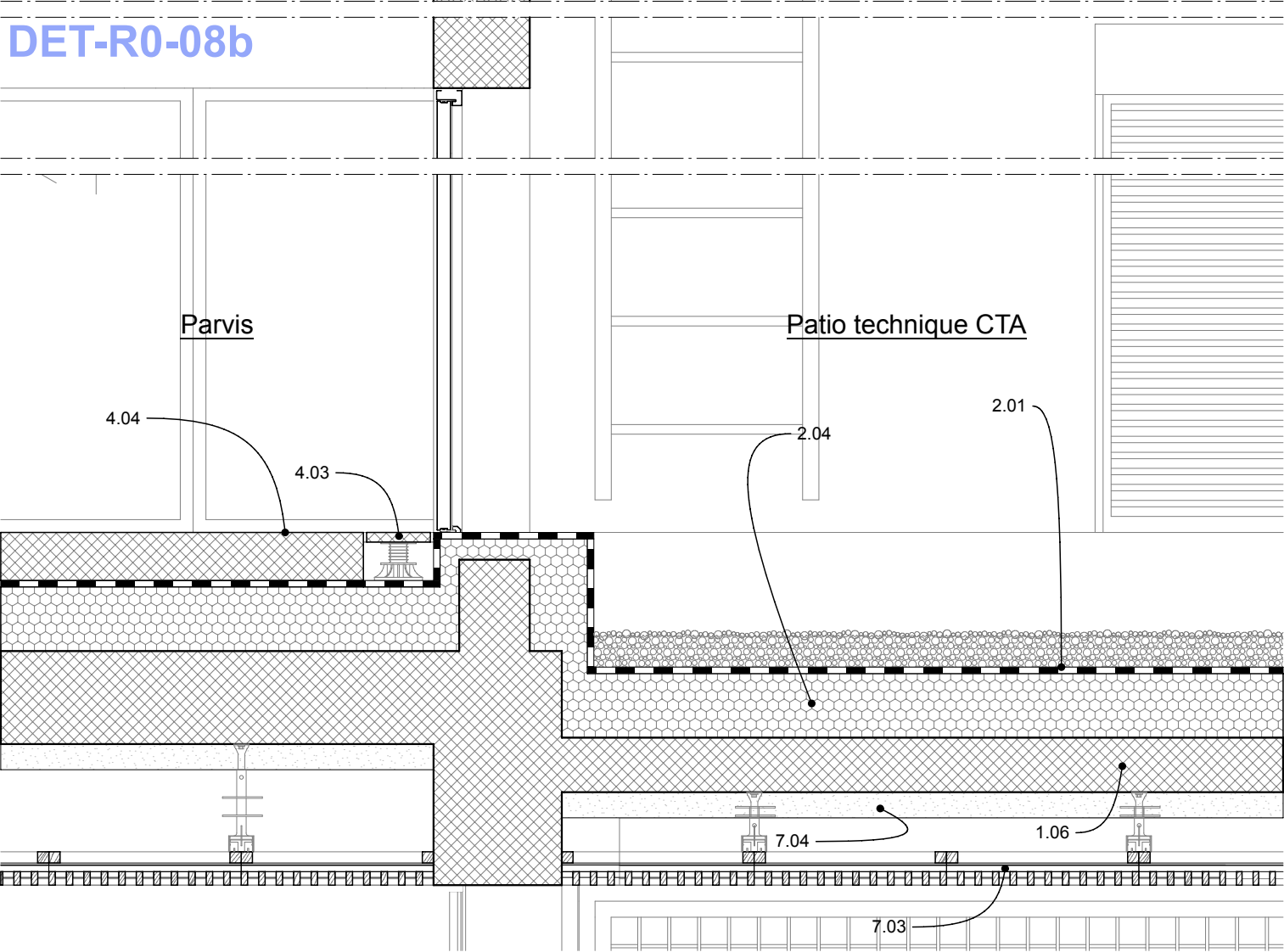

MAÎTRISE D'OUVRAGE

Euroméditerranée
79 boulevard de Dunkerque - 13232 Marseille Cedex 02
04 91 14 45 00
cecile.elbaz@euromediterranee.fr

ARCHITECTE MANDATAIRE

RAUM
1 rue de Colmar - 44000 Nantes
02 85 37 06 31
contact@raum.fr

DCE Ind.1 -
Juillet 2025

Piscine Bougainville
13003 Marseille

Détails - Enveloppe
Elev. Est_R0-08a/R0-08b

2022.20

ECHELLE : 1:20 FORMAT : A3
DATE : Juillet 2025

DET-TT-02a

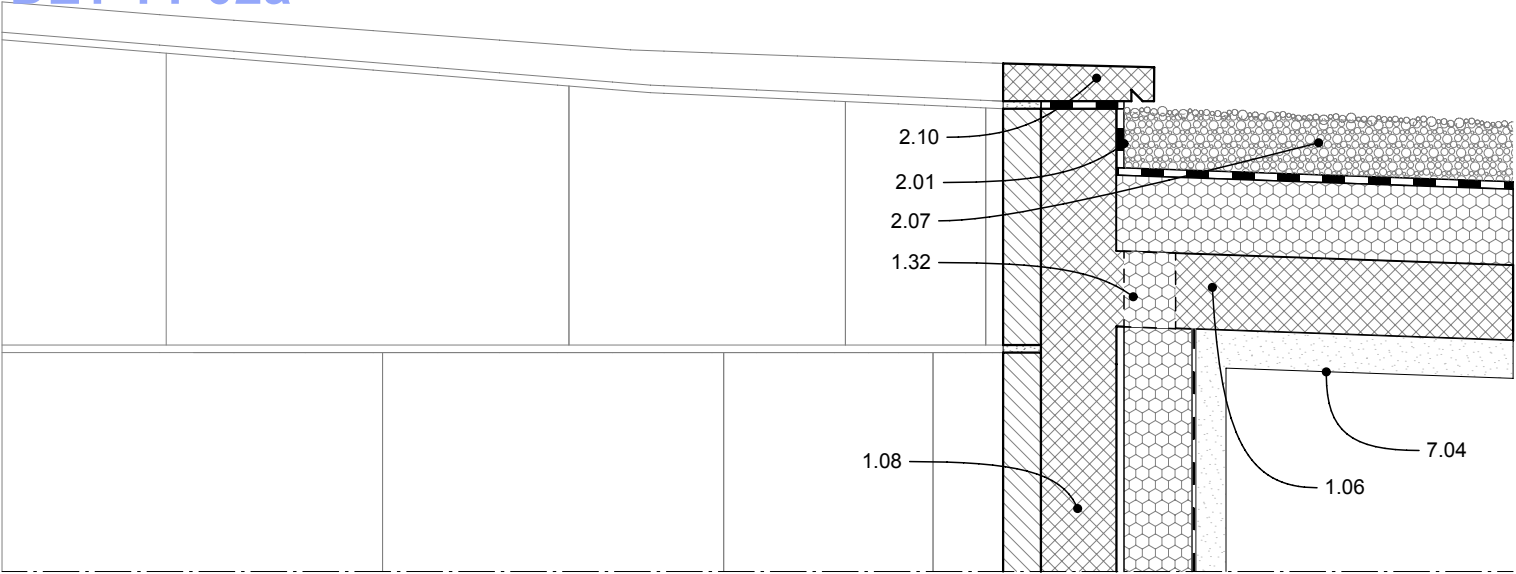

DET-R0-10

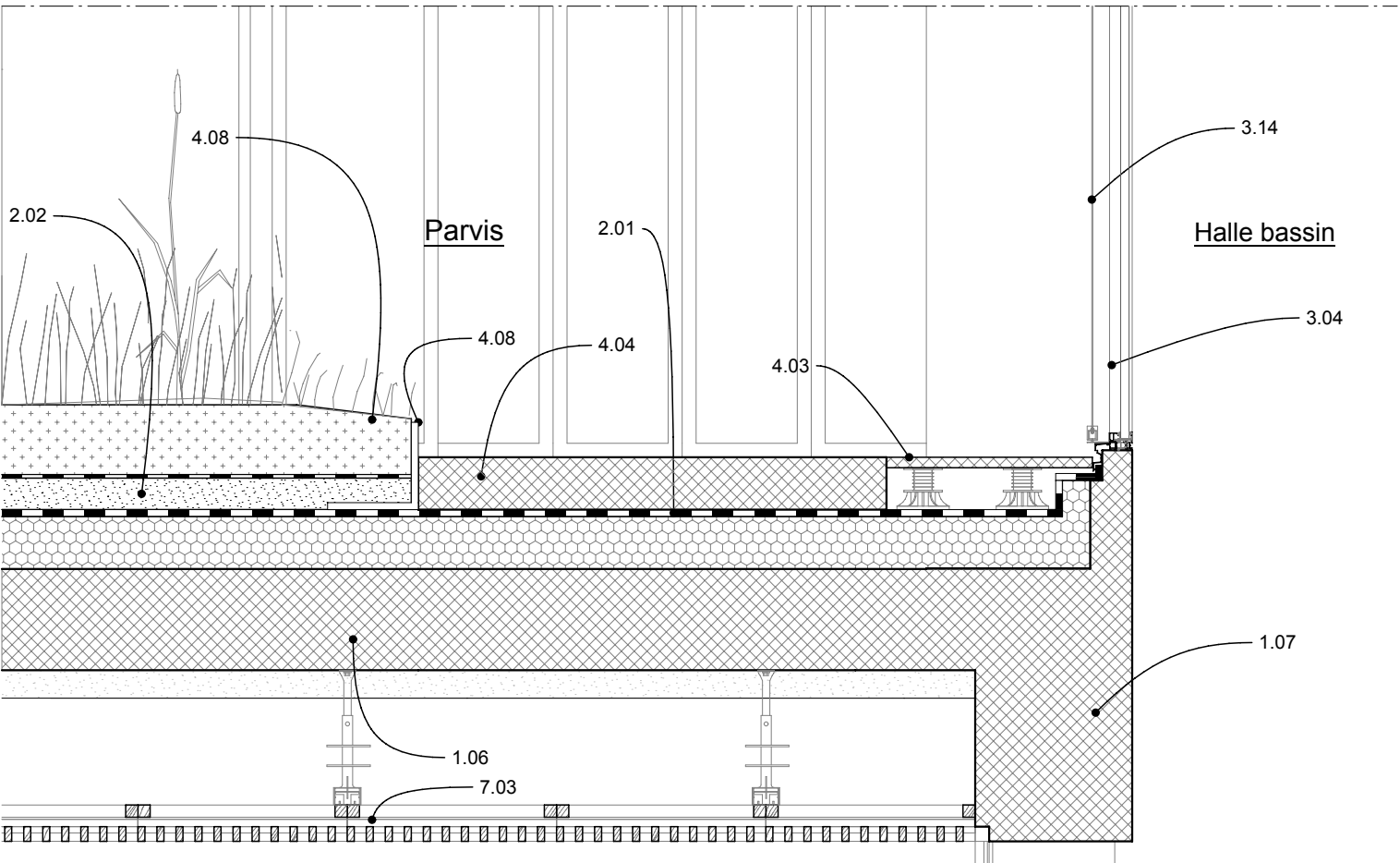
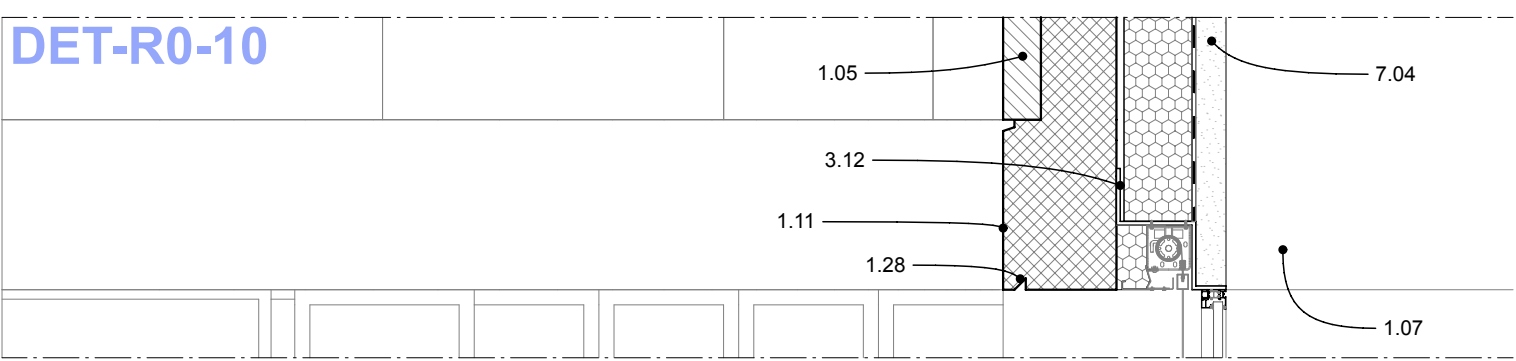

DET-TT-02b

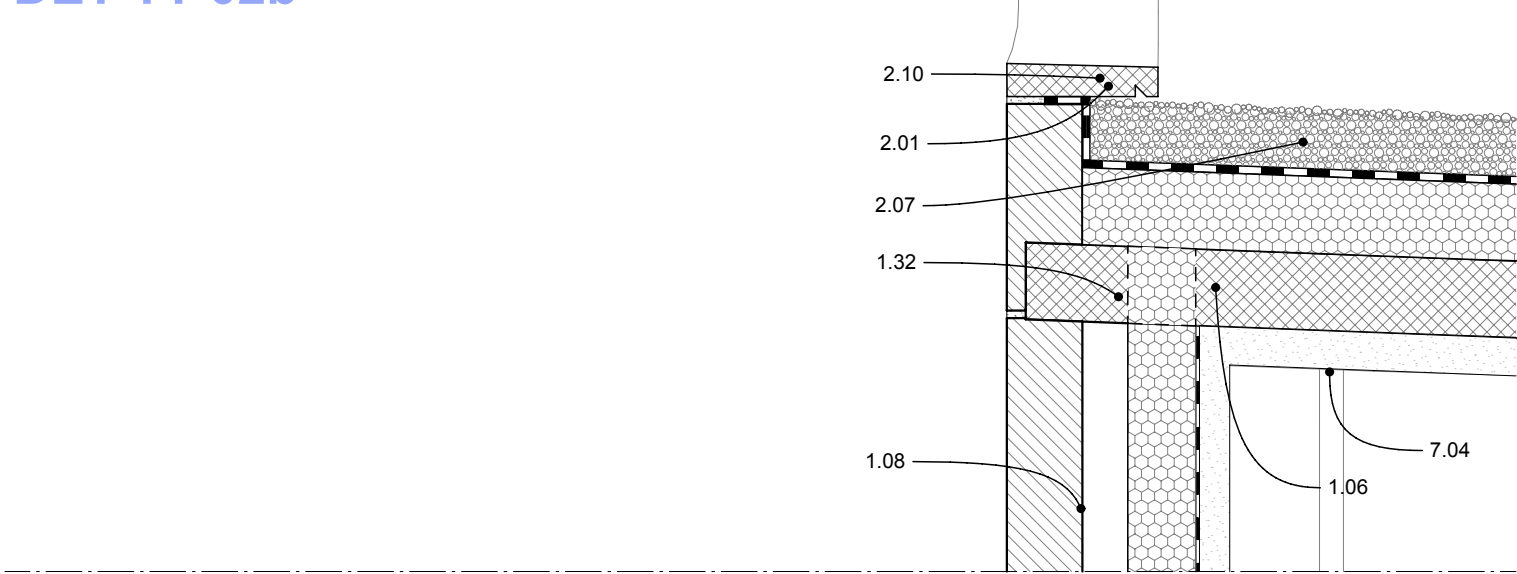

DET-R0-11b

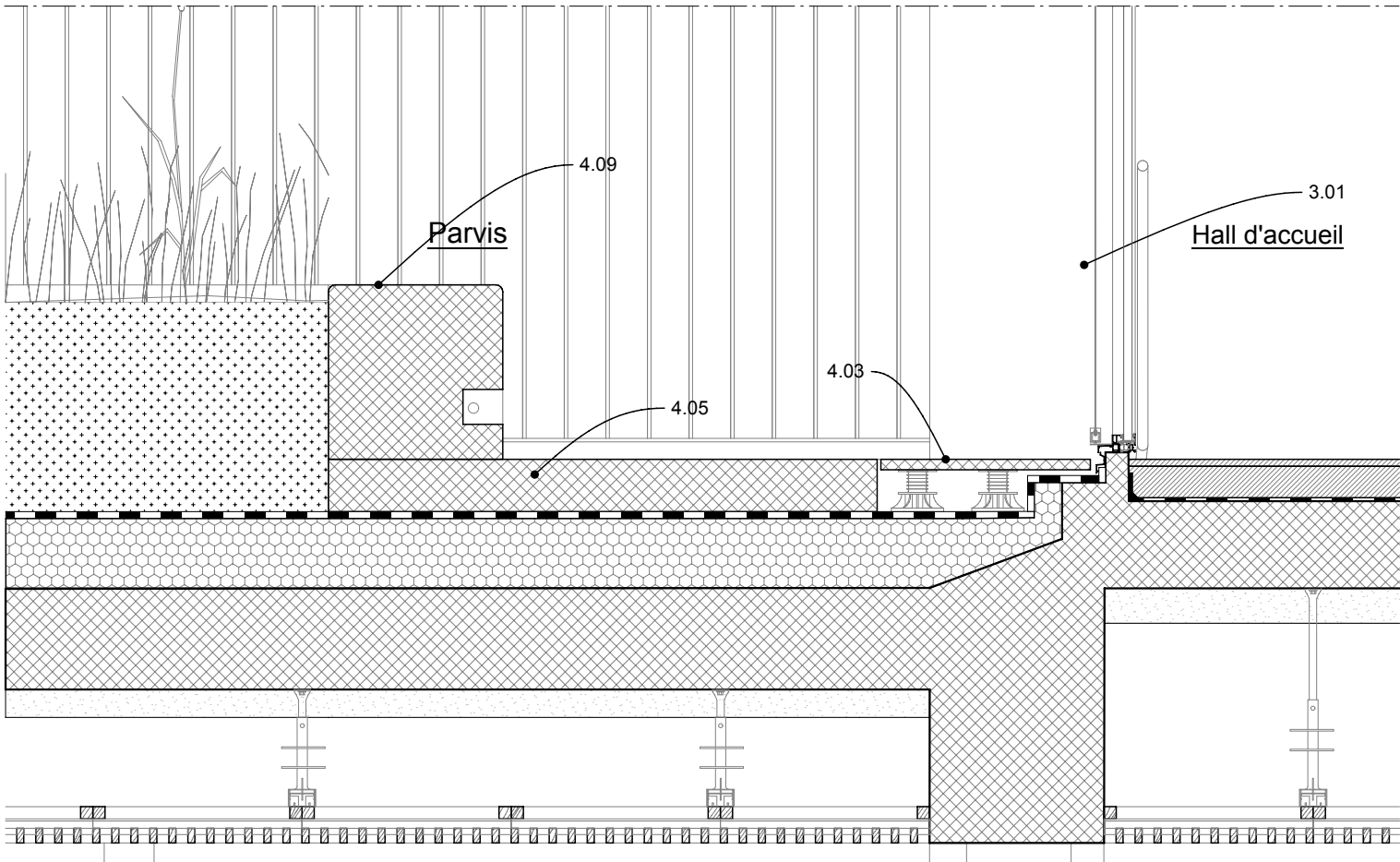
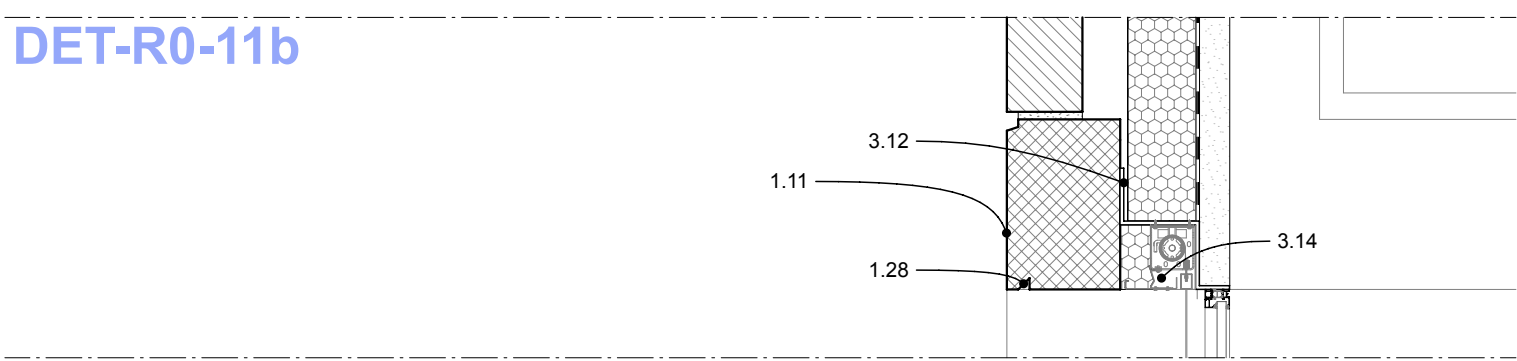

MAÎTRISE D'OUVRAGE

Euroméditerranée
79 boulevard de Dunkerque - 13232 Marseille Cedex 02
04 91 14 45 00
cecile.elbaz@euromediterranee.fr

ARCHITECTE MANDATAIRE

RAUM
1 rue de Colmar - 44000 Nantes
02 85 37 06 31
contact@raum.fr

**DCE Ind.1 -
Juillet 2025**

**Piscine Bougainville
13003 Marseille**

**Détails - Enveloppe
Elev. Est_TT-02a/TT-02b/R0-10/R0-11b**

2022.21

ECHELLE : 1:20 FORMAT : A3
DATE : Juillet 2025

DET-R0-12

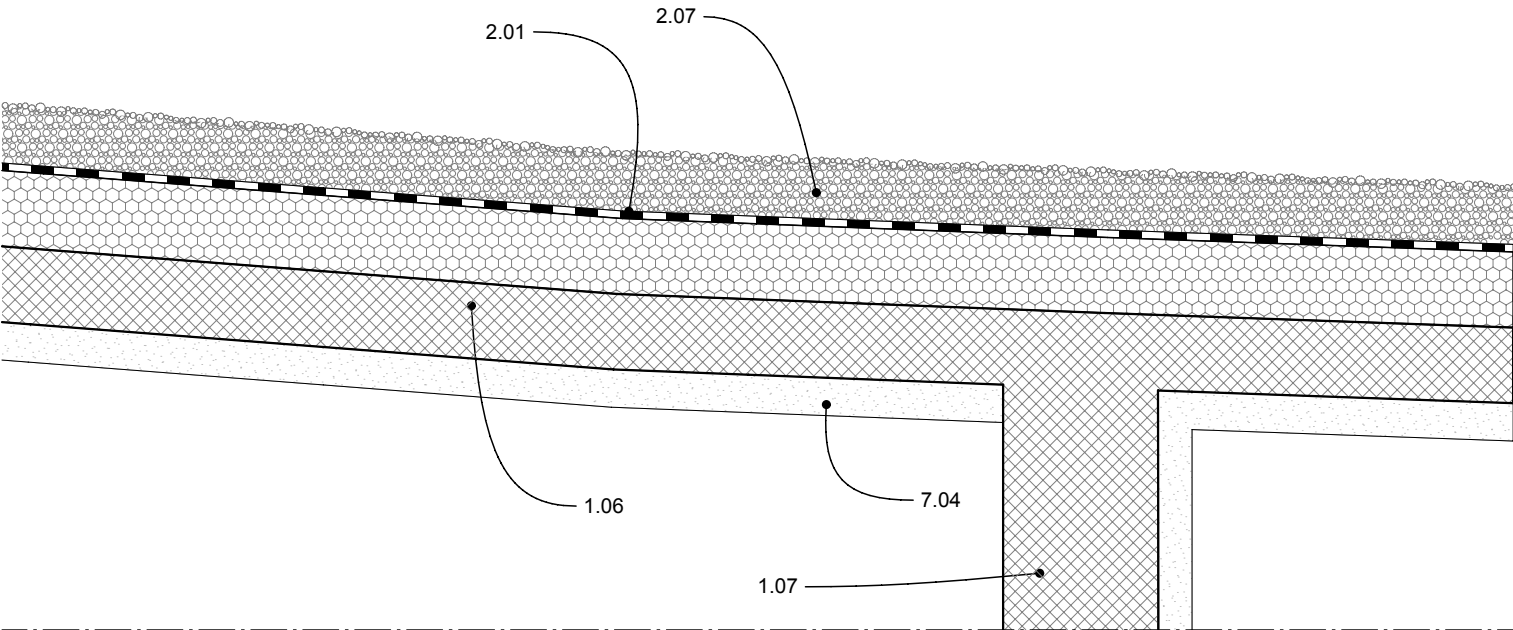

DET-R0-12

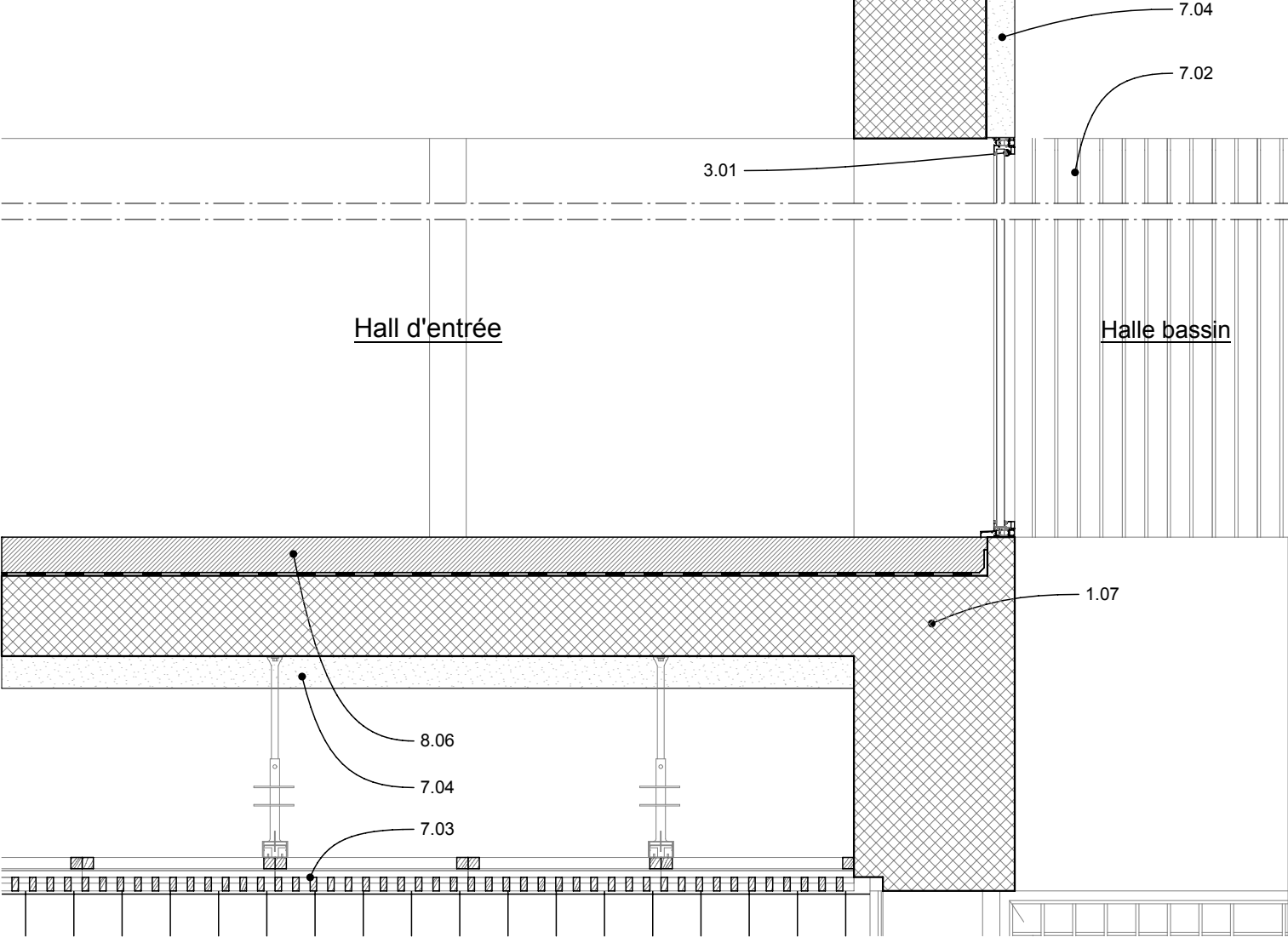

DET-TT-02b

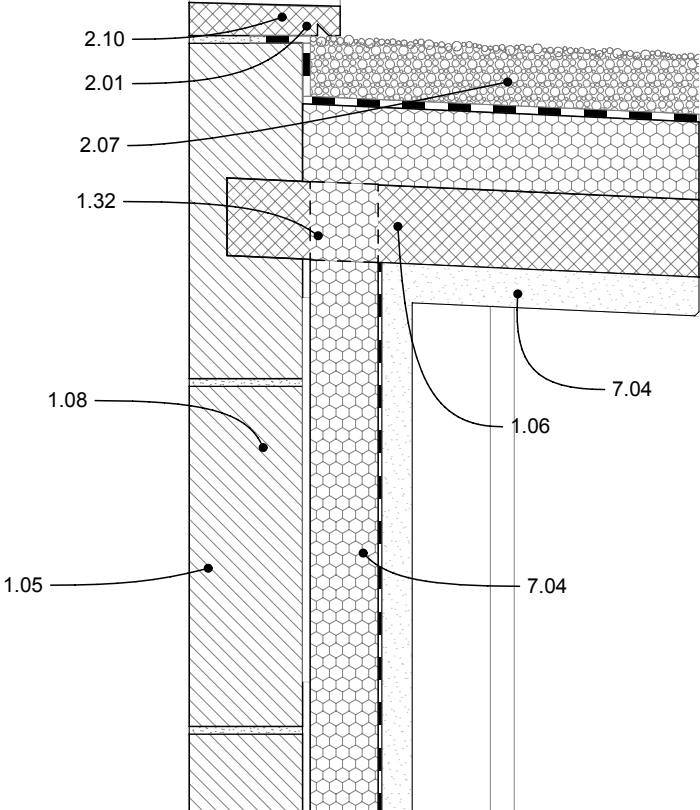

DET-R0-05d

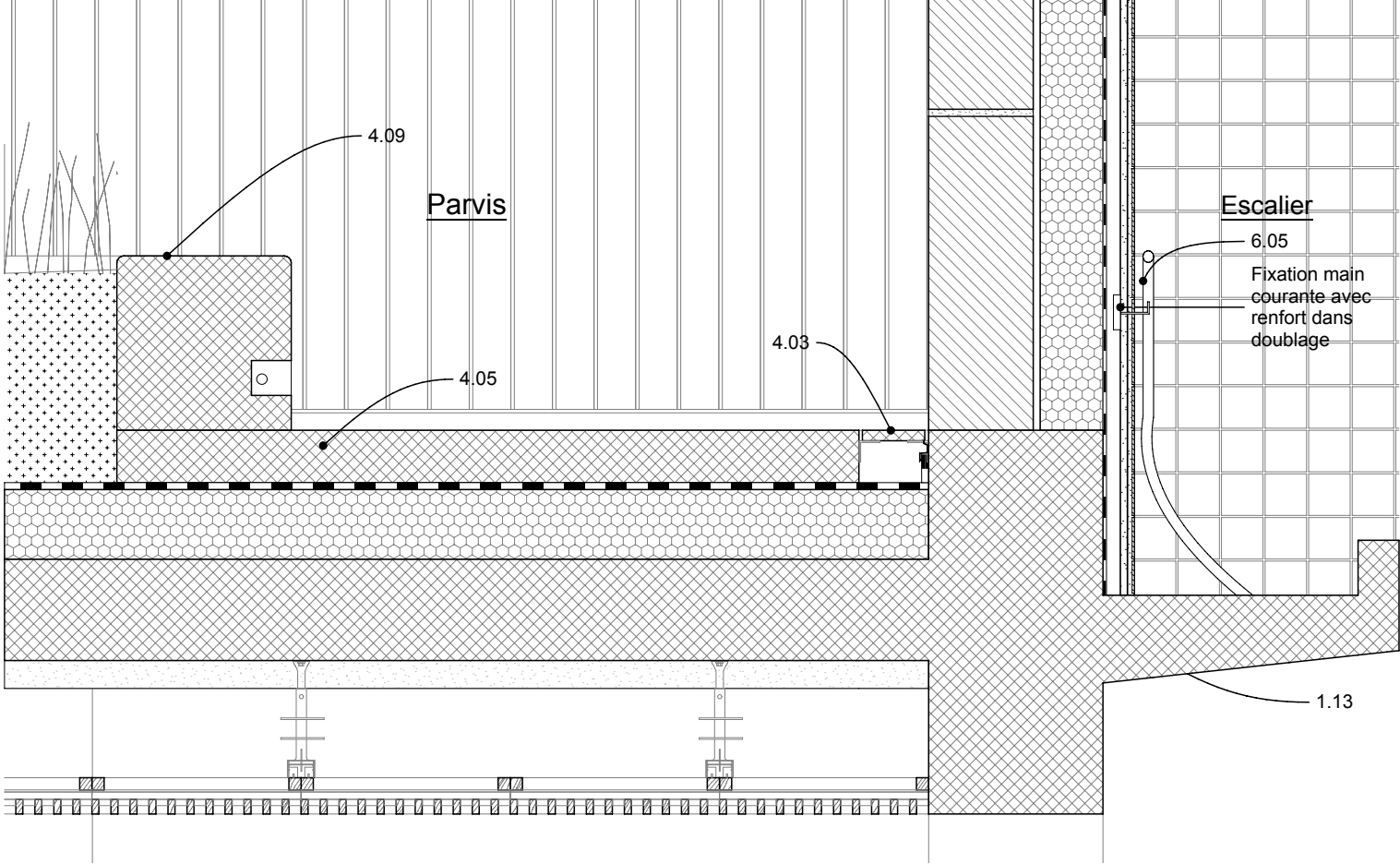

MAÎTRISE D'OUVRAGE

Euroméditerranée
79 boulevard de Dunkerque - 13232 Marseille Cedex 02
04 91 14 45 00
cecile.elbaz@euromediterranee.fr

ARCHITECTE MANDATAIRE

RAUM
1 rue de Colmar - 44000 Nantes
02 85 37 06 31
contact@raum.fr

DCE Ind.1 -
Juillet 2025

Piscine Bougainville
13003 Marseille

Détails - Enveloppe
Elev. Est_TT-02b/R0-05d

2022.22

ECHELLE : 1:20 FORMAT : A3
DATE : Juillet 2025

DET-TT-02b

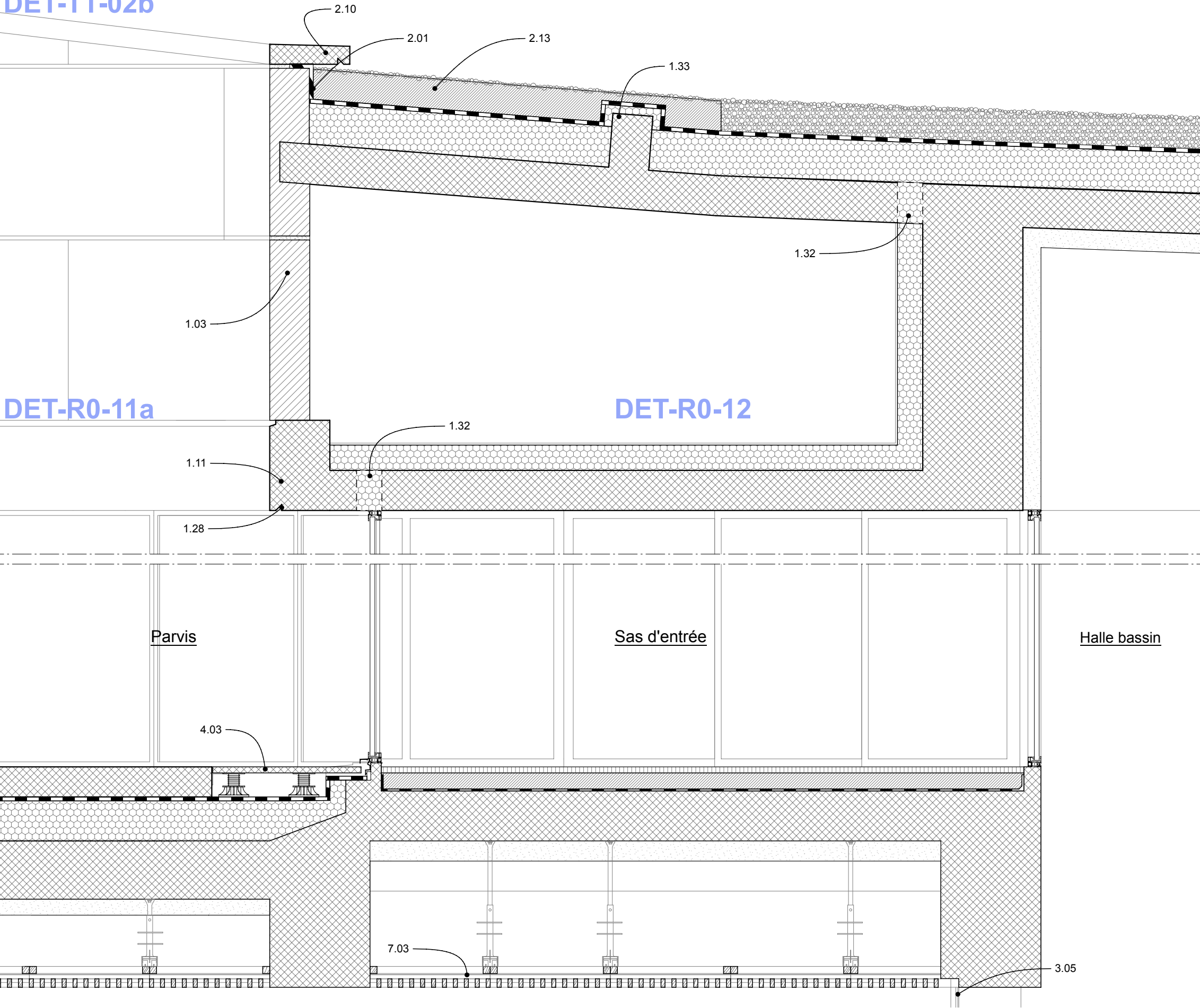

DET-R0-11a

DET-R0-12

Parvis

Sas d'entrée

Halle bassin

MAÎTRISE D'OUVRAGE

Euroméditerranée
79 boulevard de Dunkerque - 13232 Marseille Cedex 02
04 91 14 45 00
cecile.elbaz@euromediterranee.fr

ARCHITECTE MANDATAIRE

RAUM
1 rue de Colmar - 44000 Nantes
02 85 37 06 31
contact@raum.fr

DCE Ind.1 -
Juillet 2025

Piscine Bougainville
13003 Marseille

Détails - Enveloppe
Elev. Est_TT-02b/R0-11a/R0-12

2022.23

ECHELLE : 1:20 FORMAT : A3
DATE : Juillet 2025

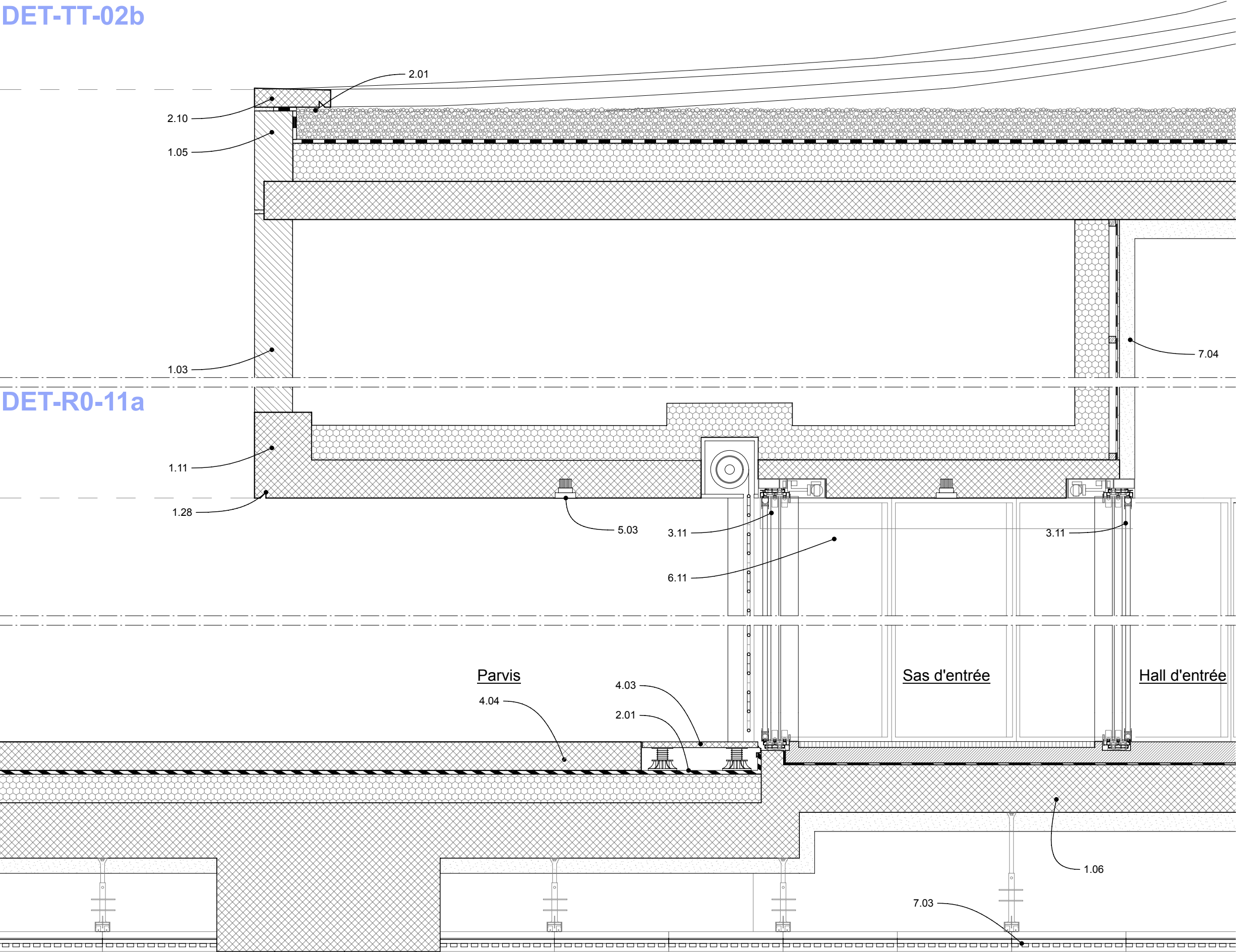

DET-TT-02c

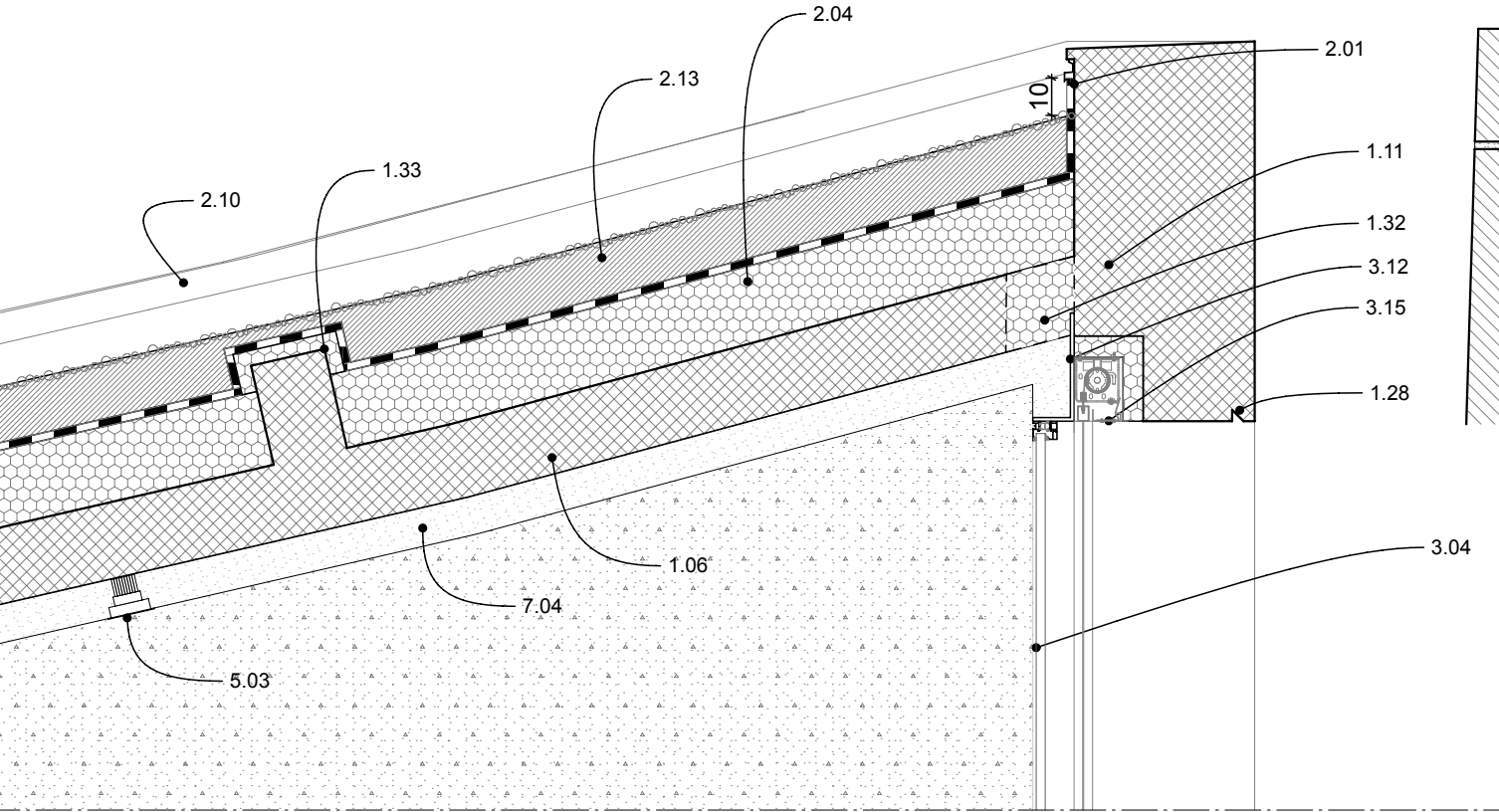

DET-R0-05a

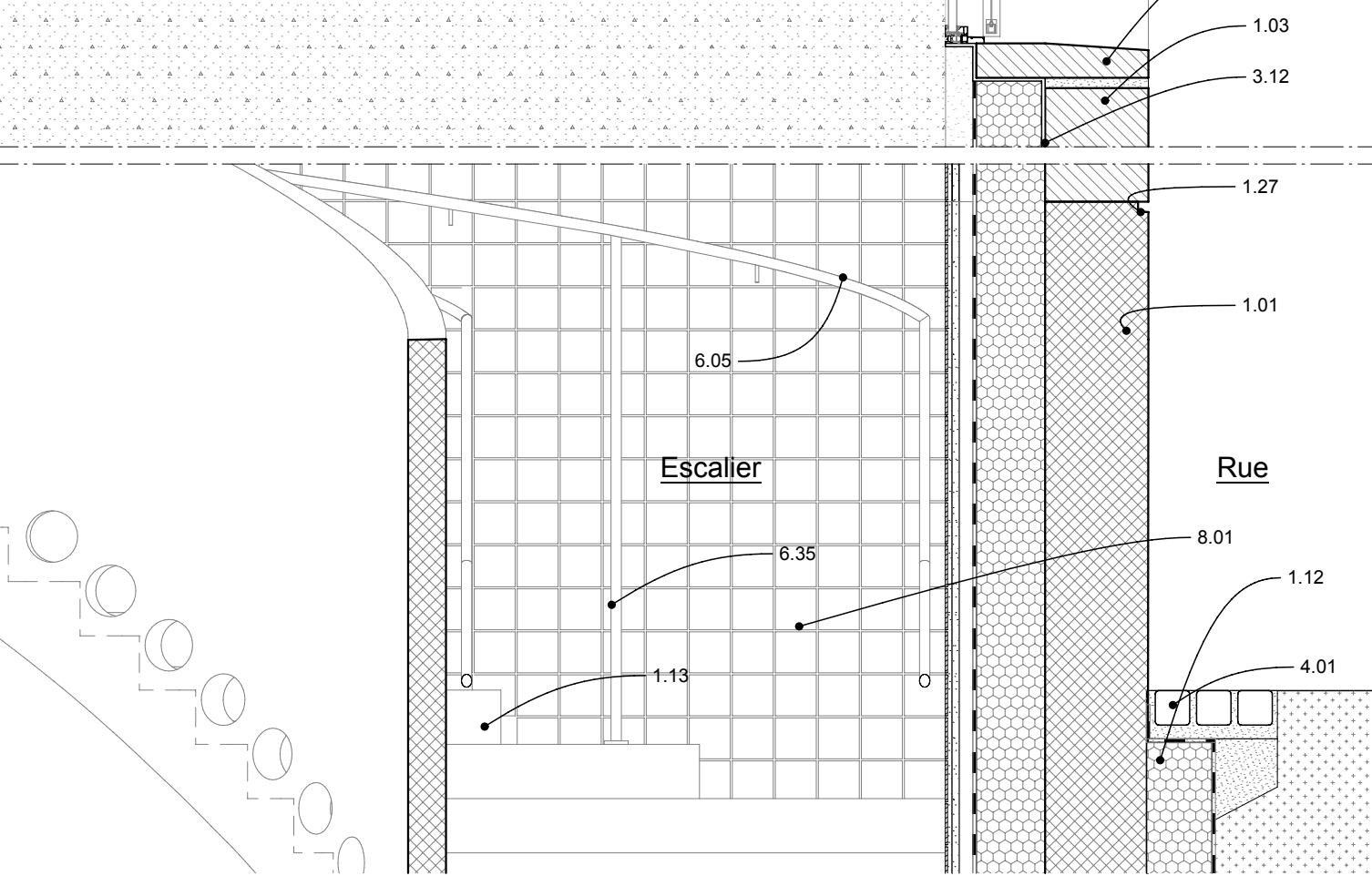

DET-TT-02c

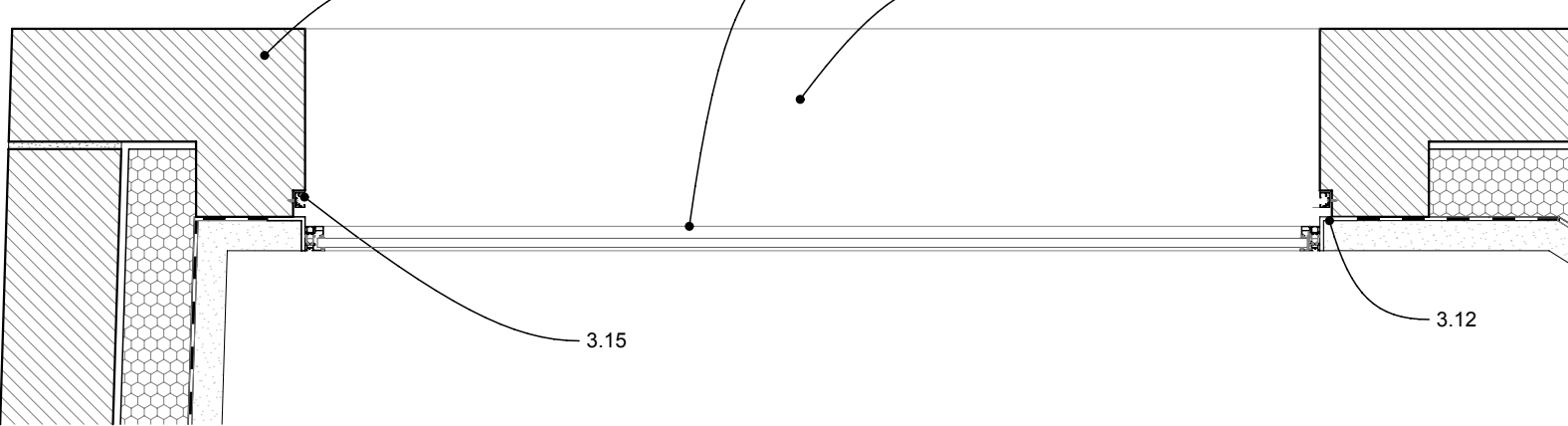

DET-TT-02d

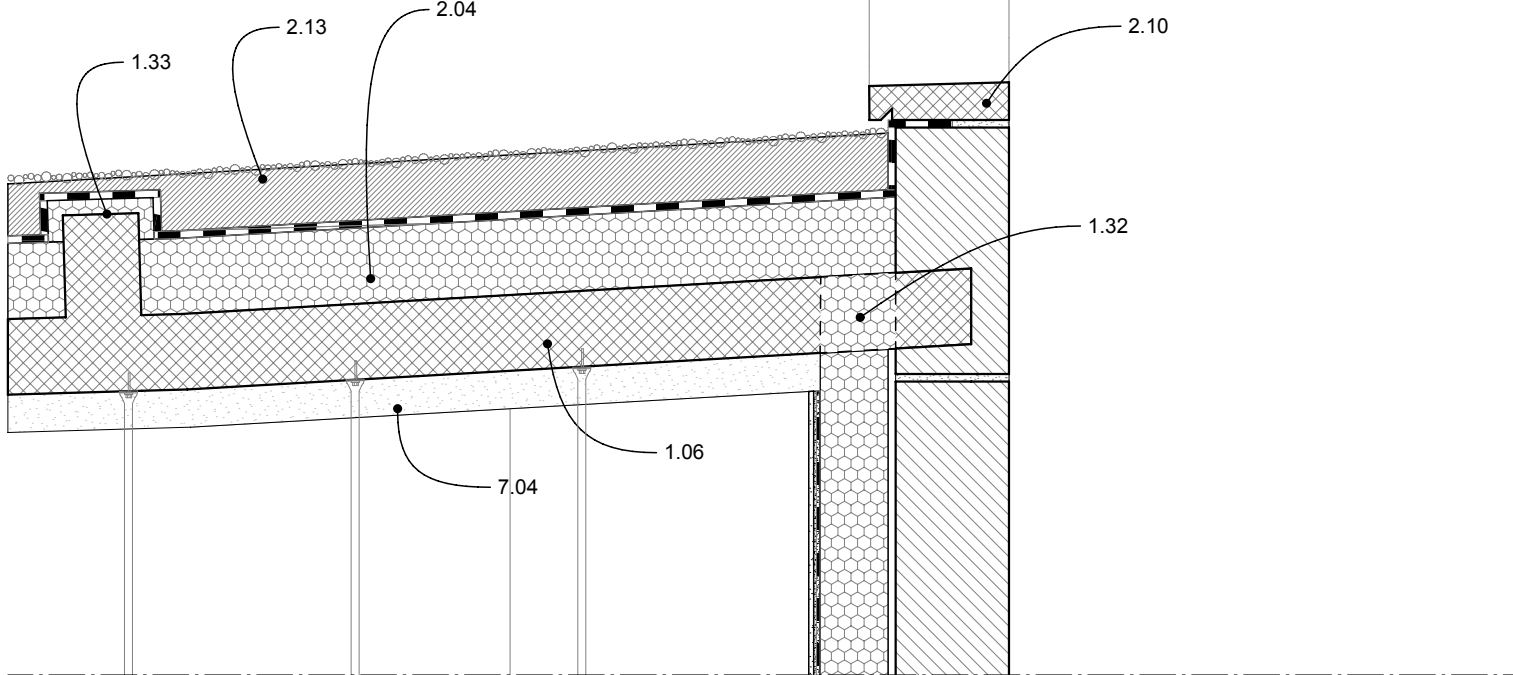

DET-R0-05b

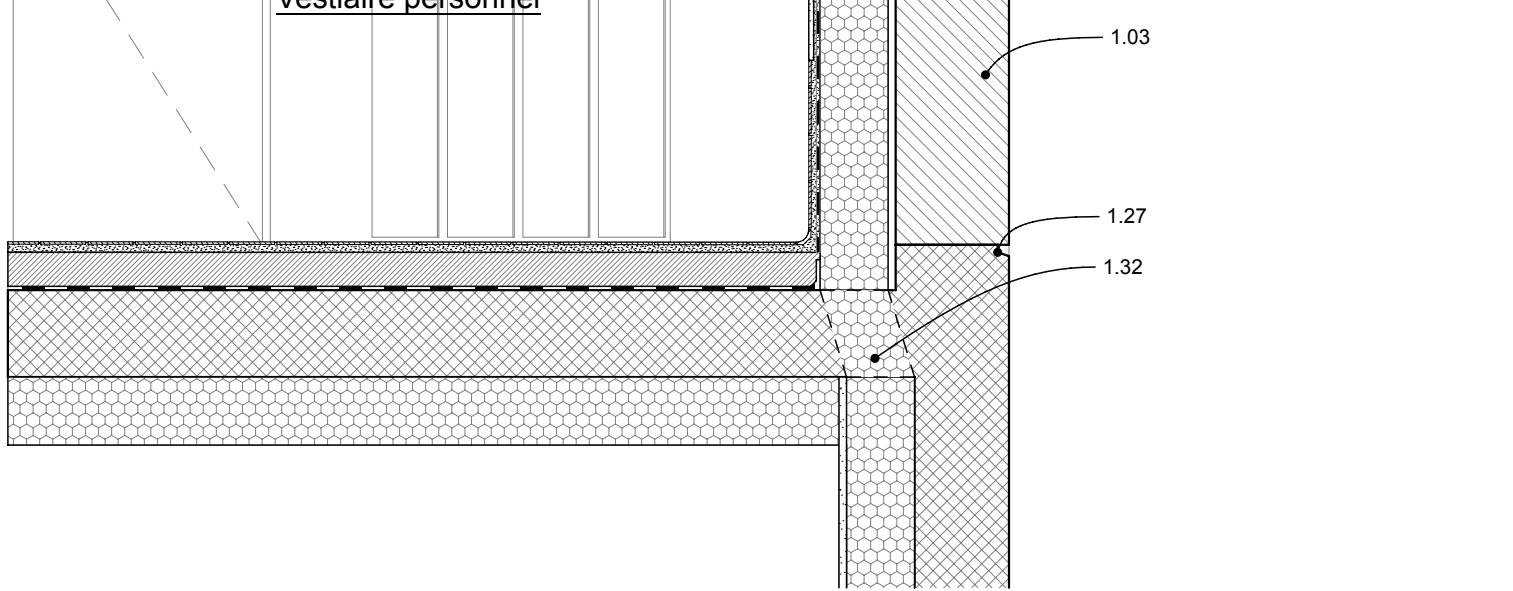

DET-R0-05e

Premier rang de pierre

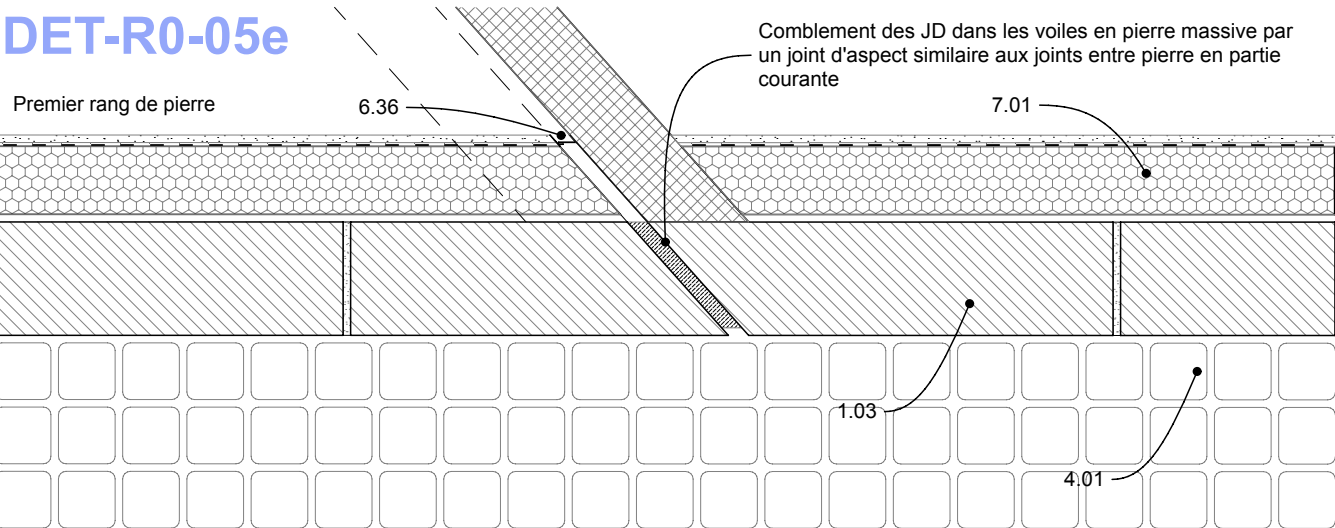

DET-R0-05e

Deuxième rang de pierre

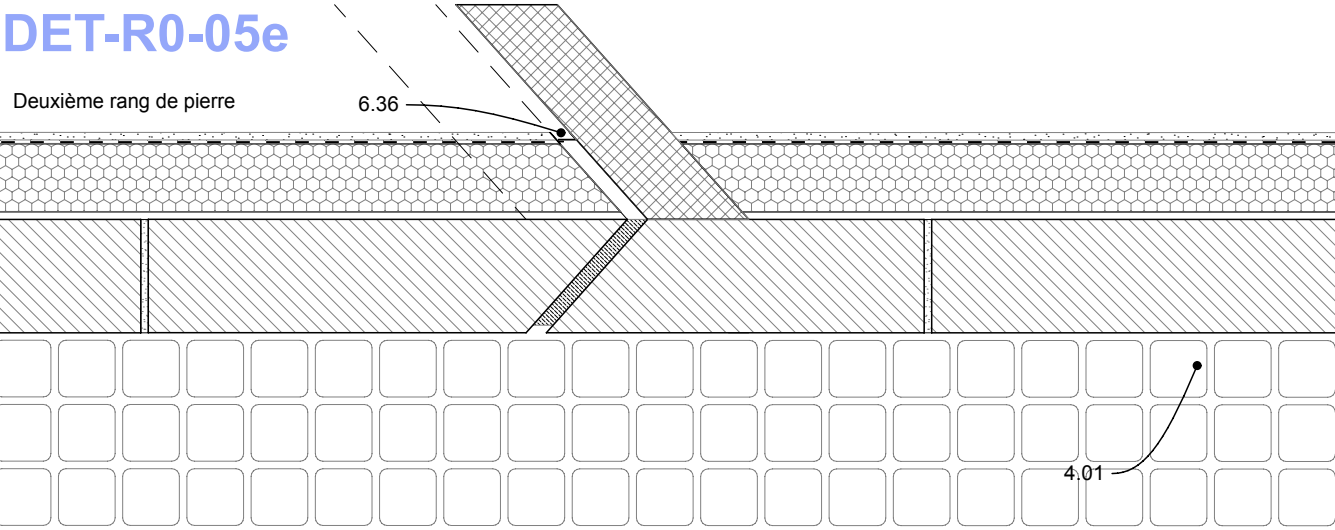

DET-R0-07b

Premier rang de pierre

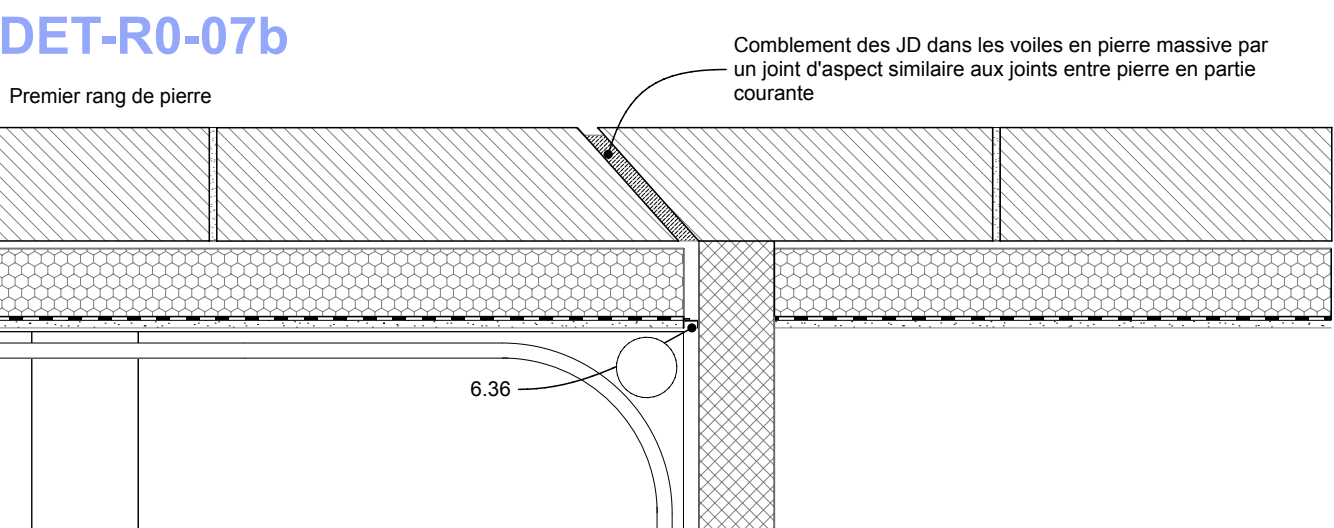

DET-R0-07b

Deuxième rang de pierre

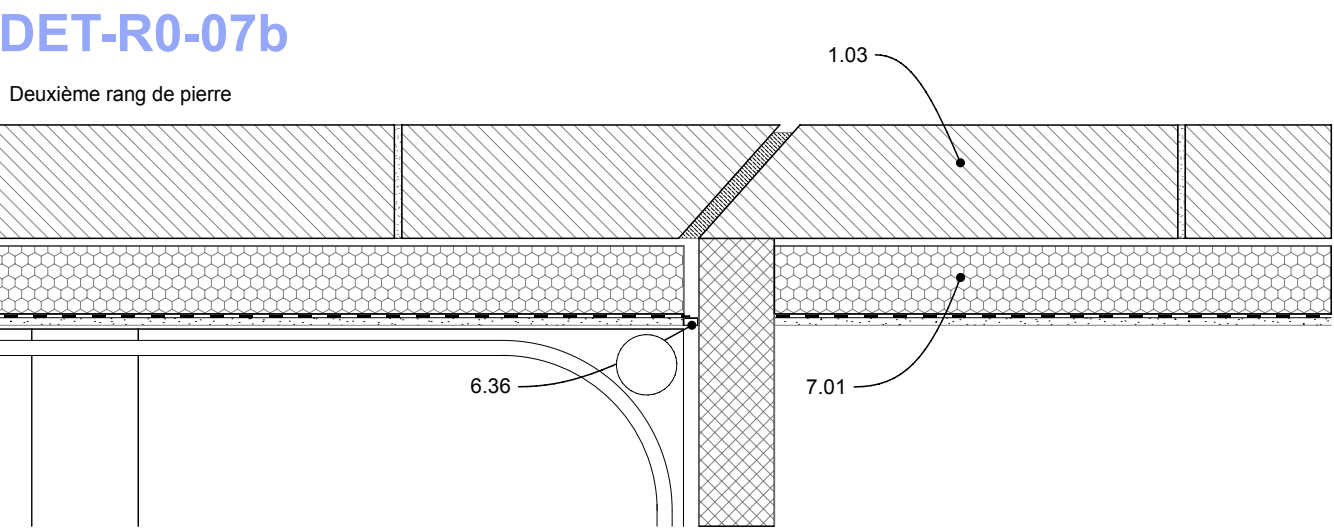

DET-R0-07b

Soubassement béton

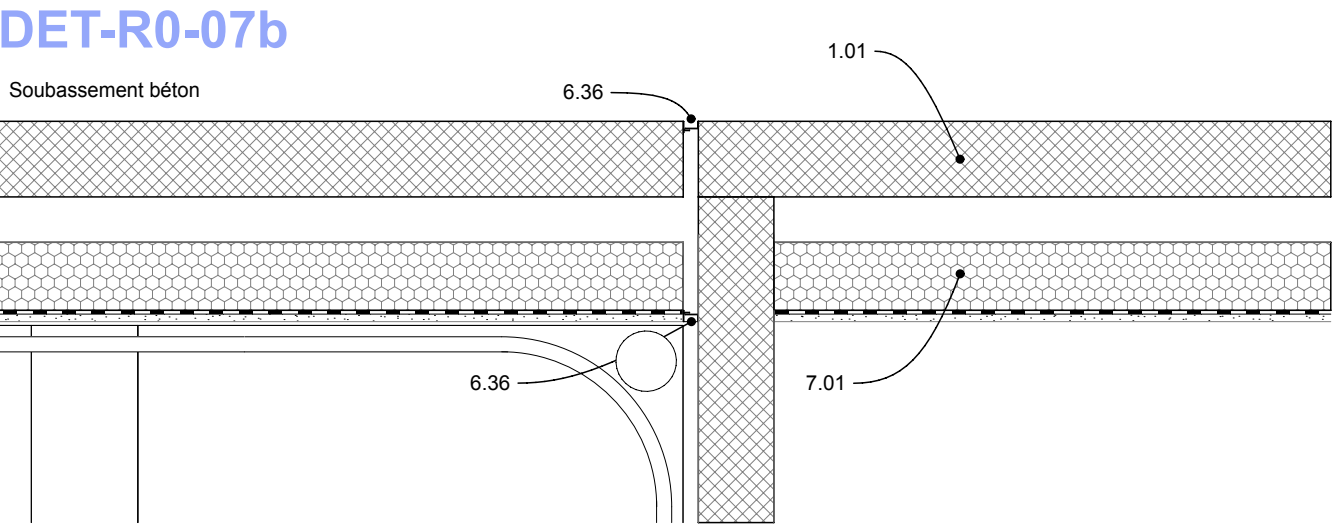

MAÎTRISE D'OUVRAGE

Euroméditerranée
79 boulevard de Dunkerque - 13232 Marseille Cedex 02
04 91 14 45 00
cecile.elbaz@euromediterranee.fr

ARCHITECTE MANDATAIRE

RAUM
1 rue de Colmar - 44000 Nantes
02 85 37 06 31
contact@raum.fr

DCE Ind.1 -
Juillet 2025

Piscine Bougainville
13003 Marseille

Détails - Enveloppe
Elev. Sud-Est_R0-05e/R0-07b

2022.26

ECHELLE : 1:20 FORMAT : A3
DATE : Juillet 2025

DET-TT-02d

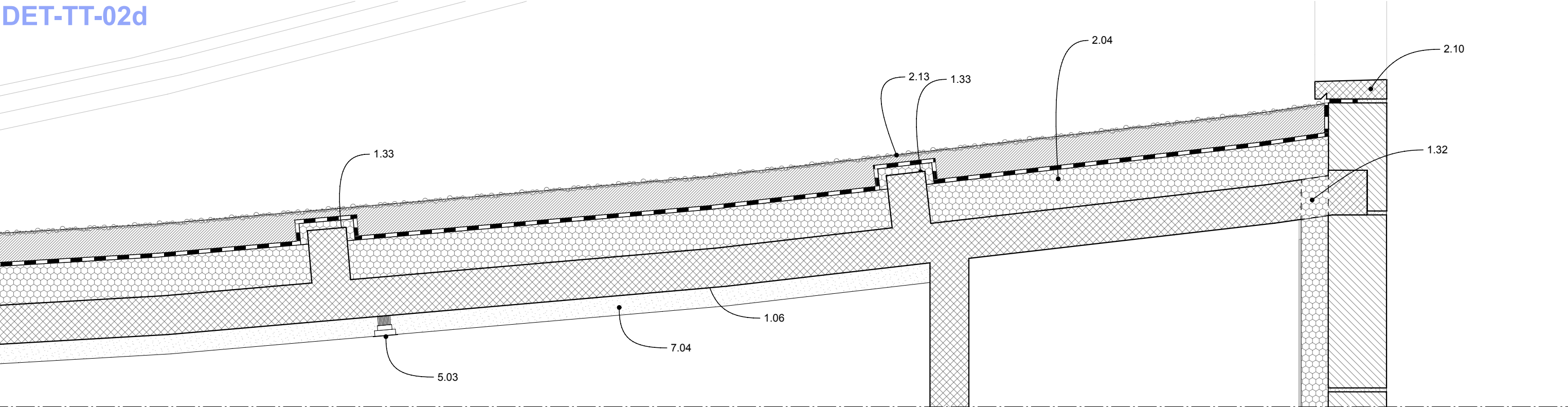

DET-R0-05c

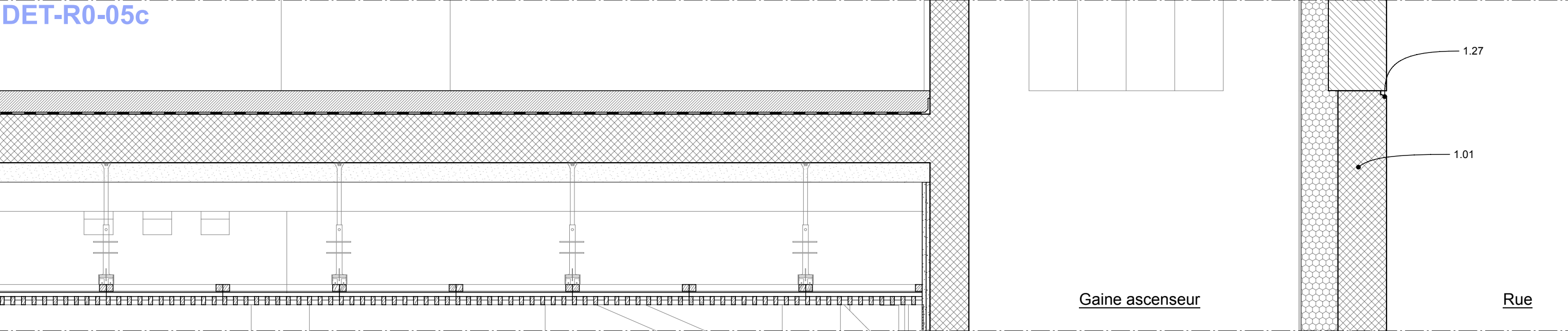

DET-R-1-02d

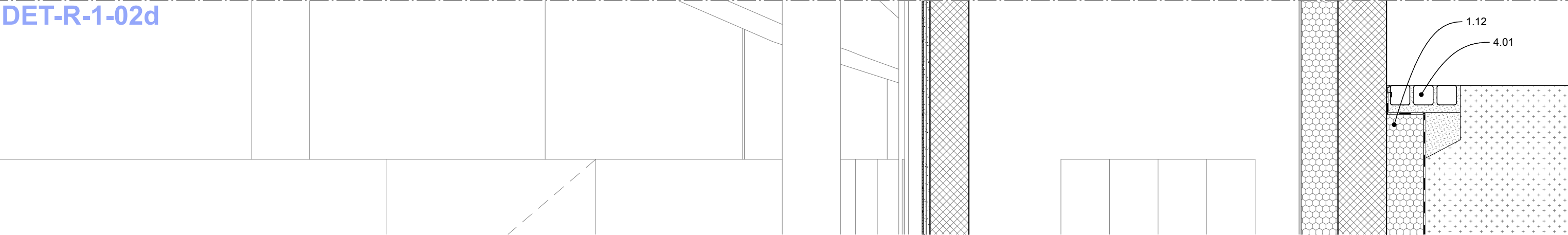

DET-TT-11?

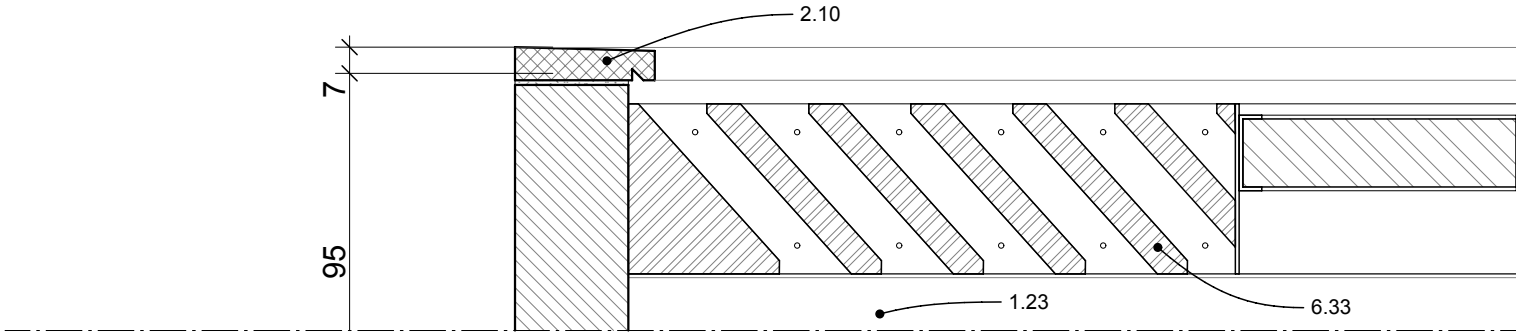

DET-R0-06b

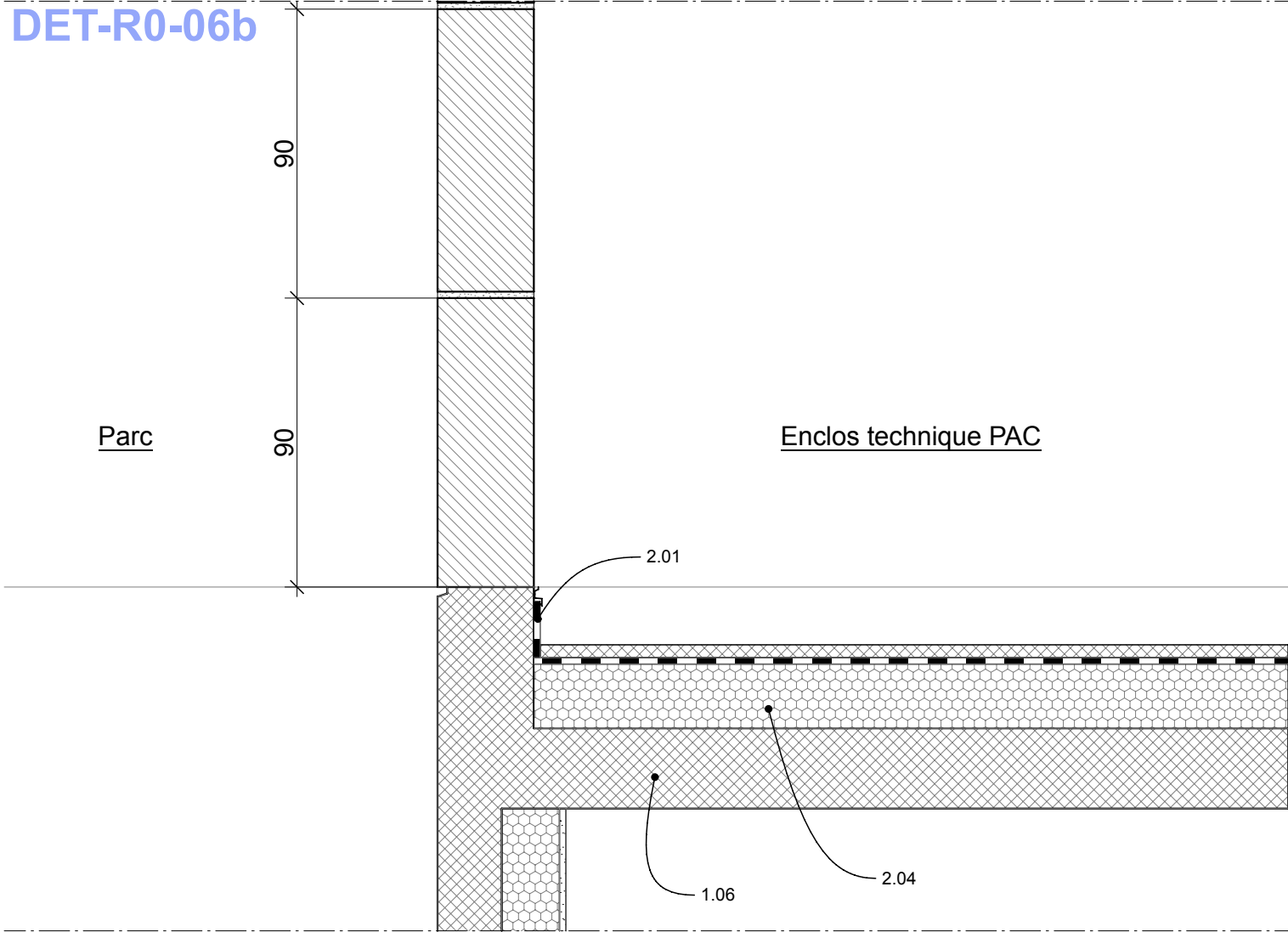

DET-R-1-04b

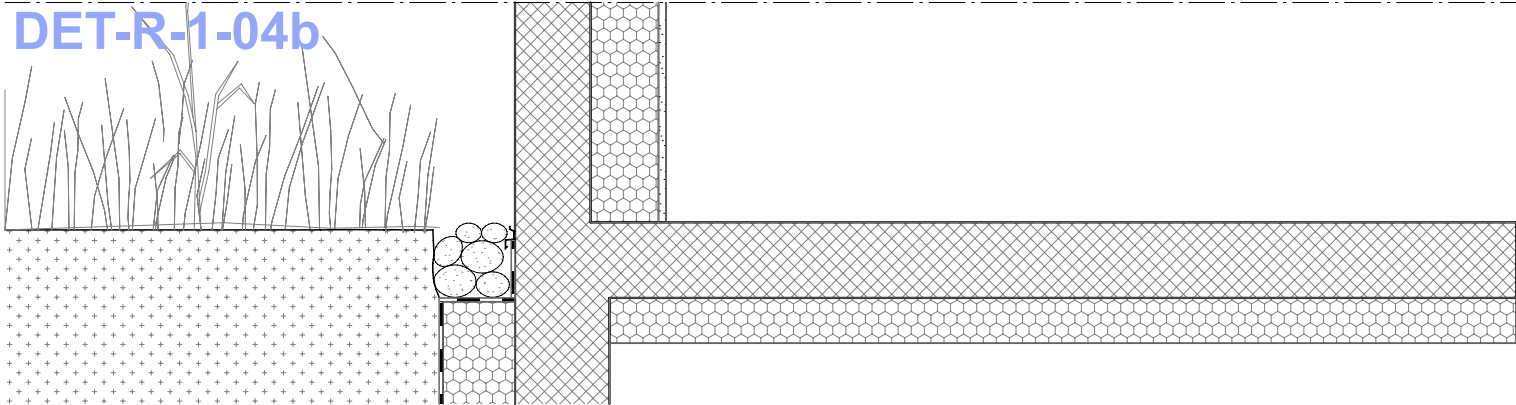

DET-TT-03

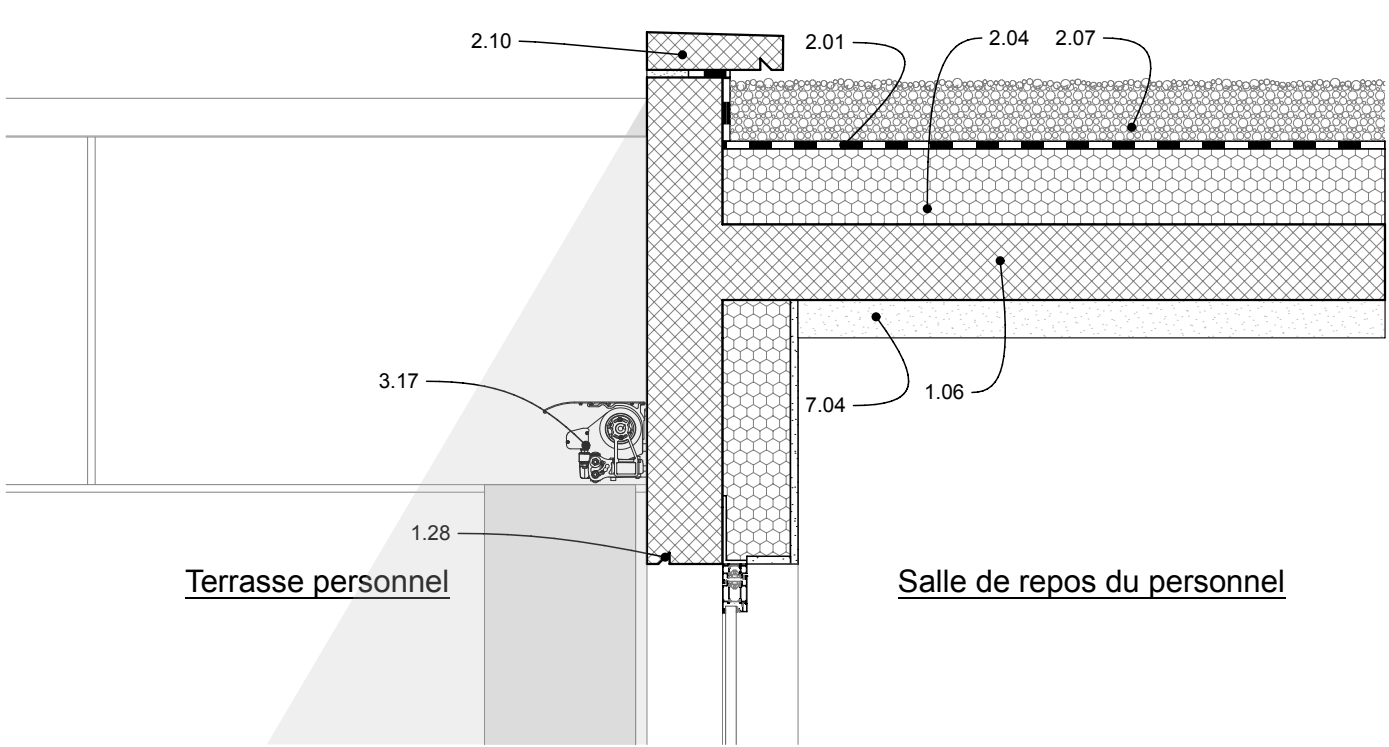

DET-R0-06c

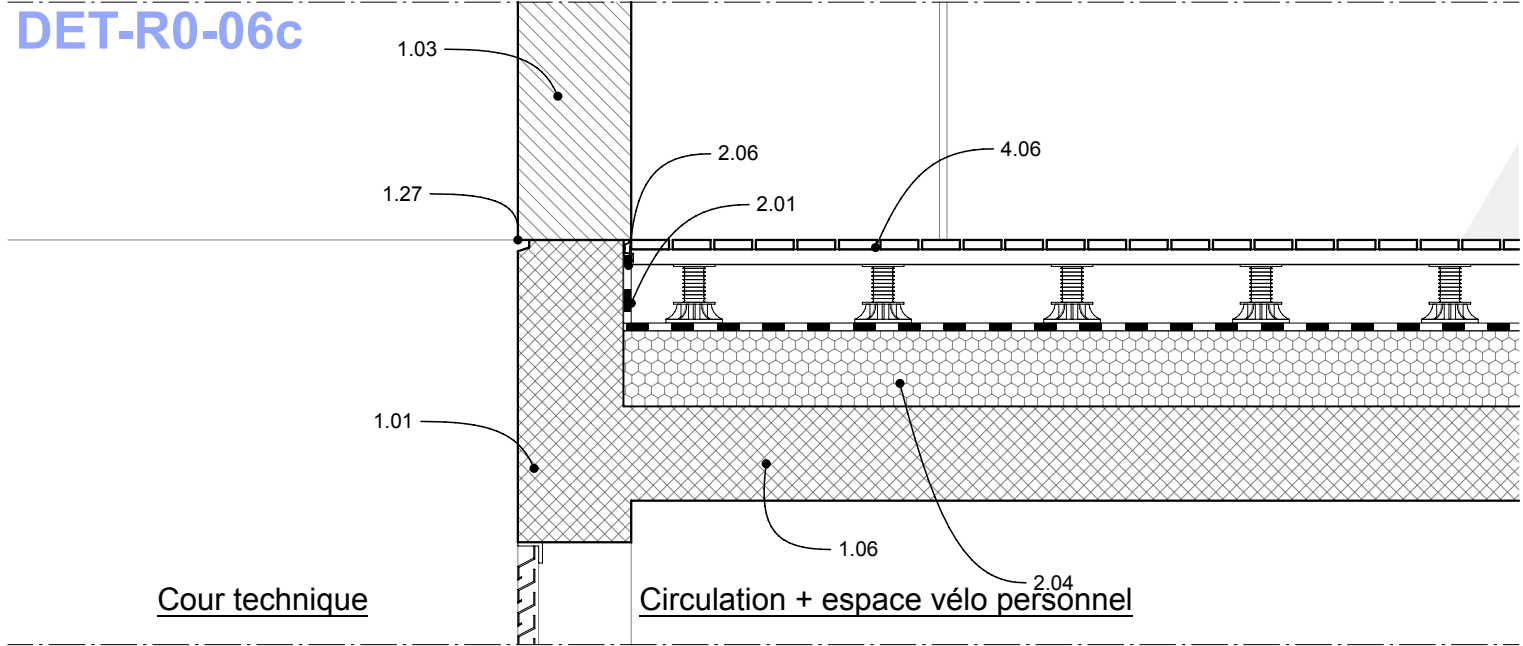

DET-R-1-07

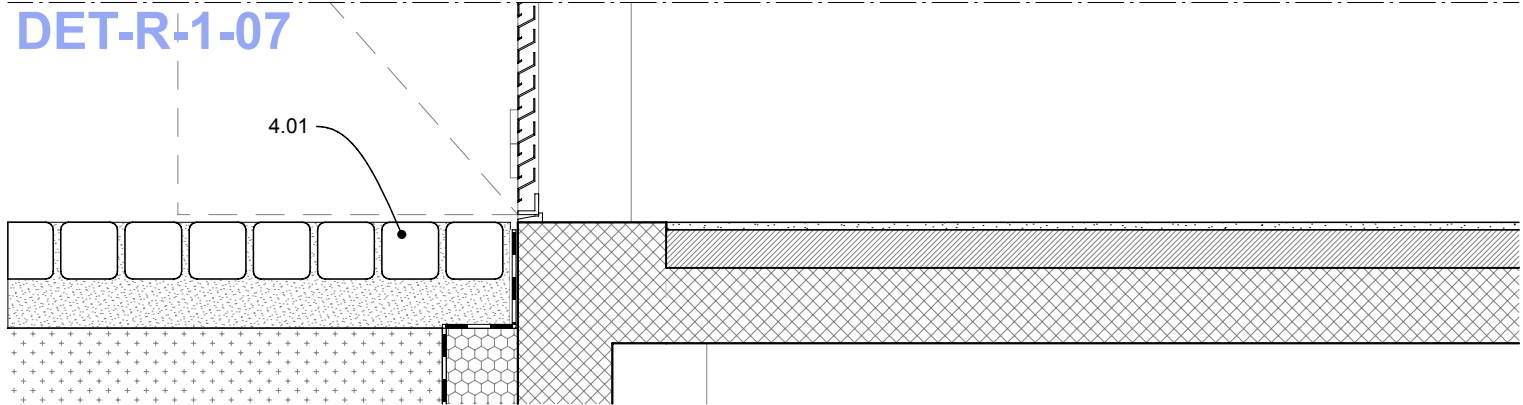

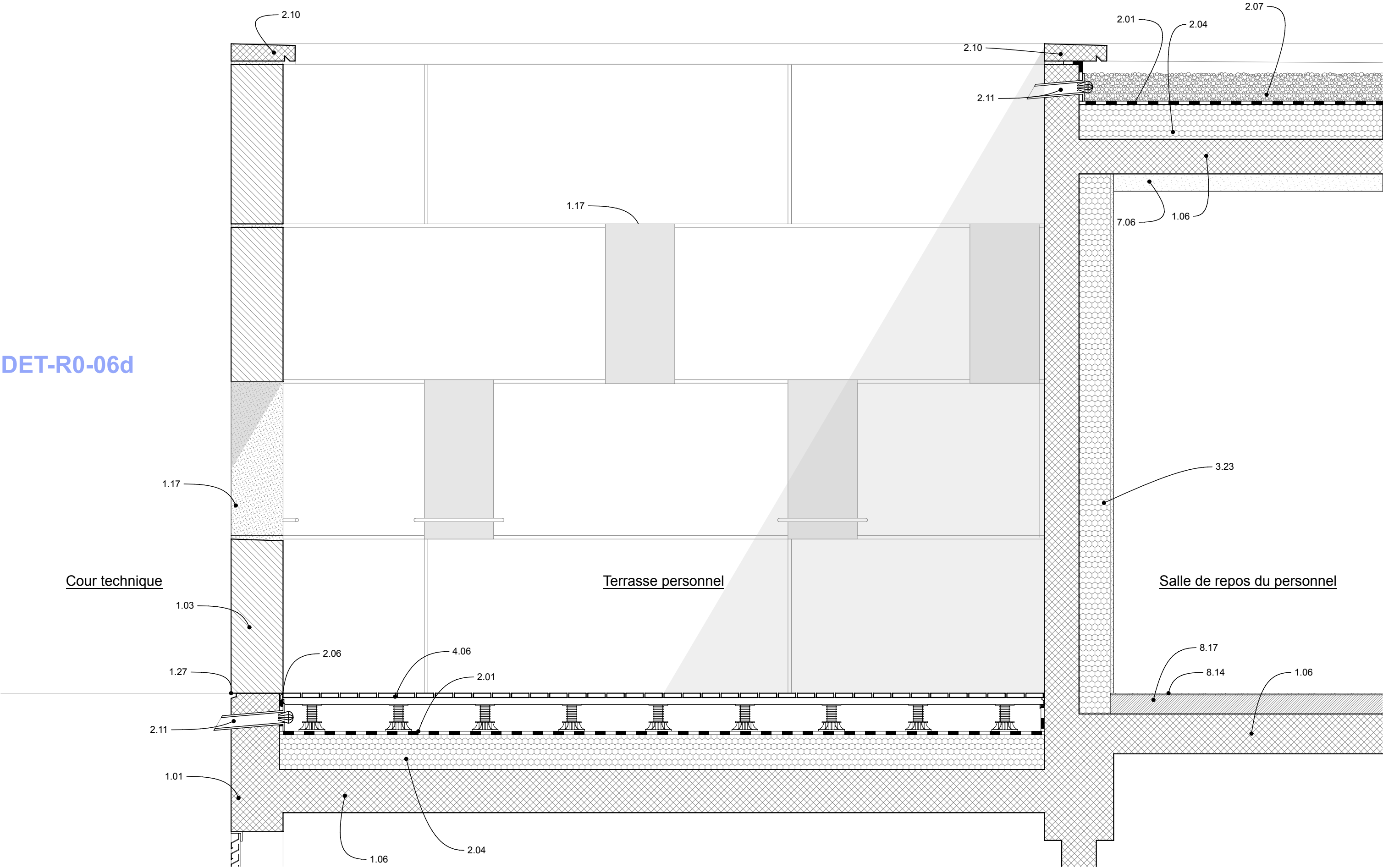

DET-R-1-07a

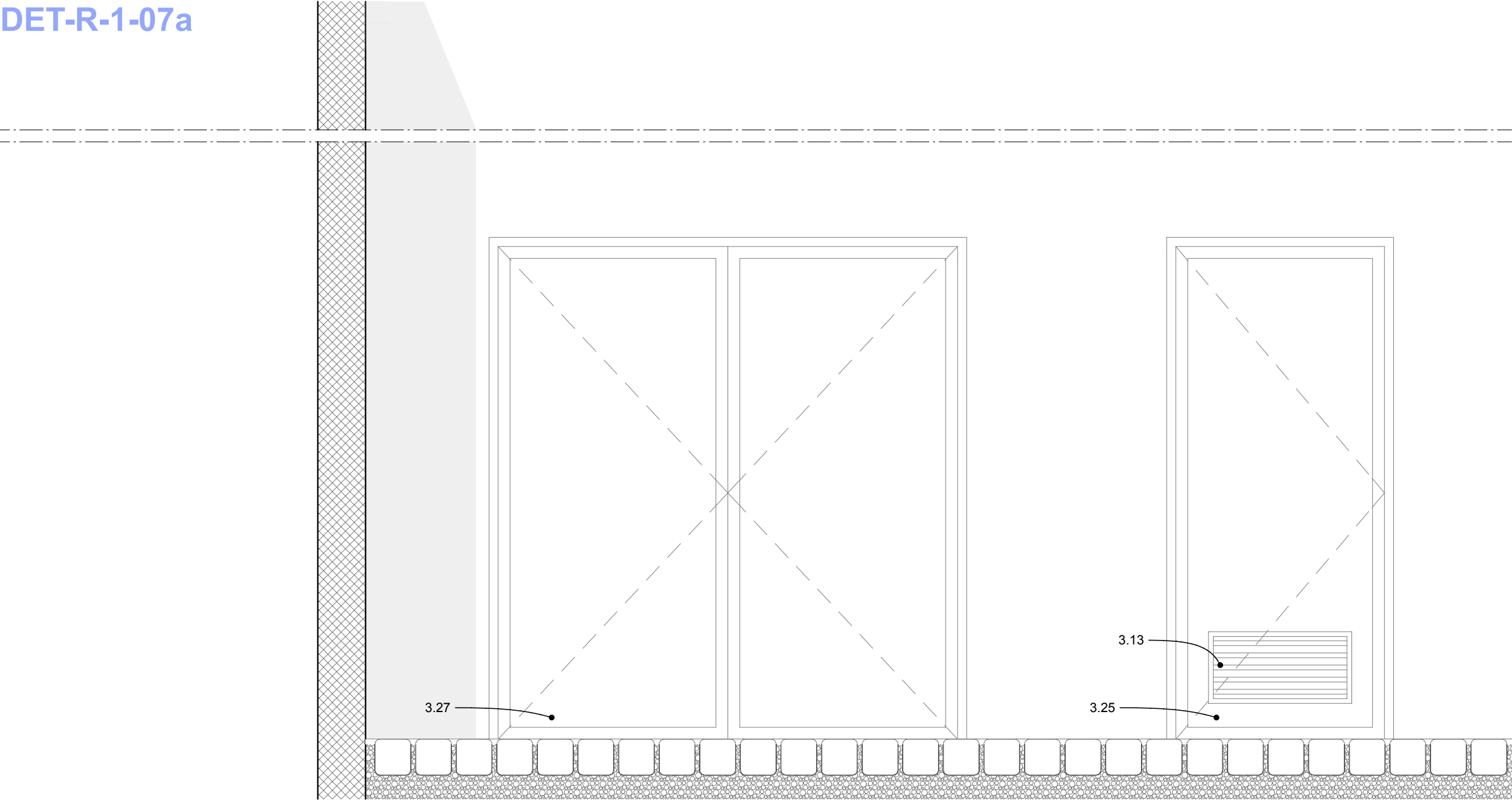

DET-R-1-07a

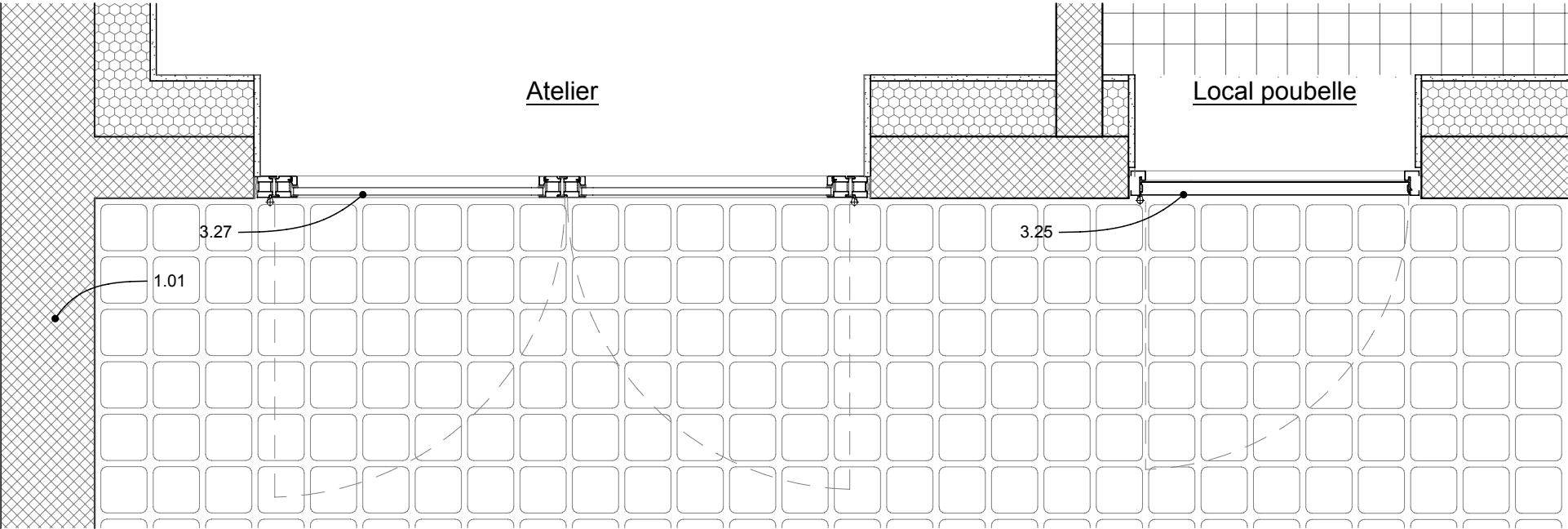

MAÎTRISE D'OUVRAGE

Euroméditerranée
79 boulevard de Dunkerque - 13232 Marseille Cedex 02
04 91 14 45 00
cecile.elbaz@euromediterranee.fr

ARCHITECTE MANDATAIRE

RAUM
1 rue de Colmar - 44000 Nantes
02 85 37 06 31
contact@raum.fr

DCE Ind.1 -
Juillet 2025

Piscine Bougainville
13003 Marseille

Détails - Enveloppe
Elev. Sud_R-1-07a

2022.30

ECHELLE : 1:20 FORMAT : A3
DATE : Juillet 2025

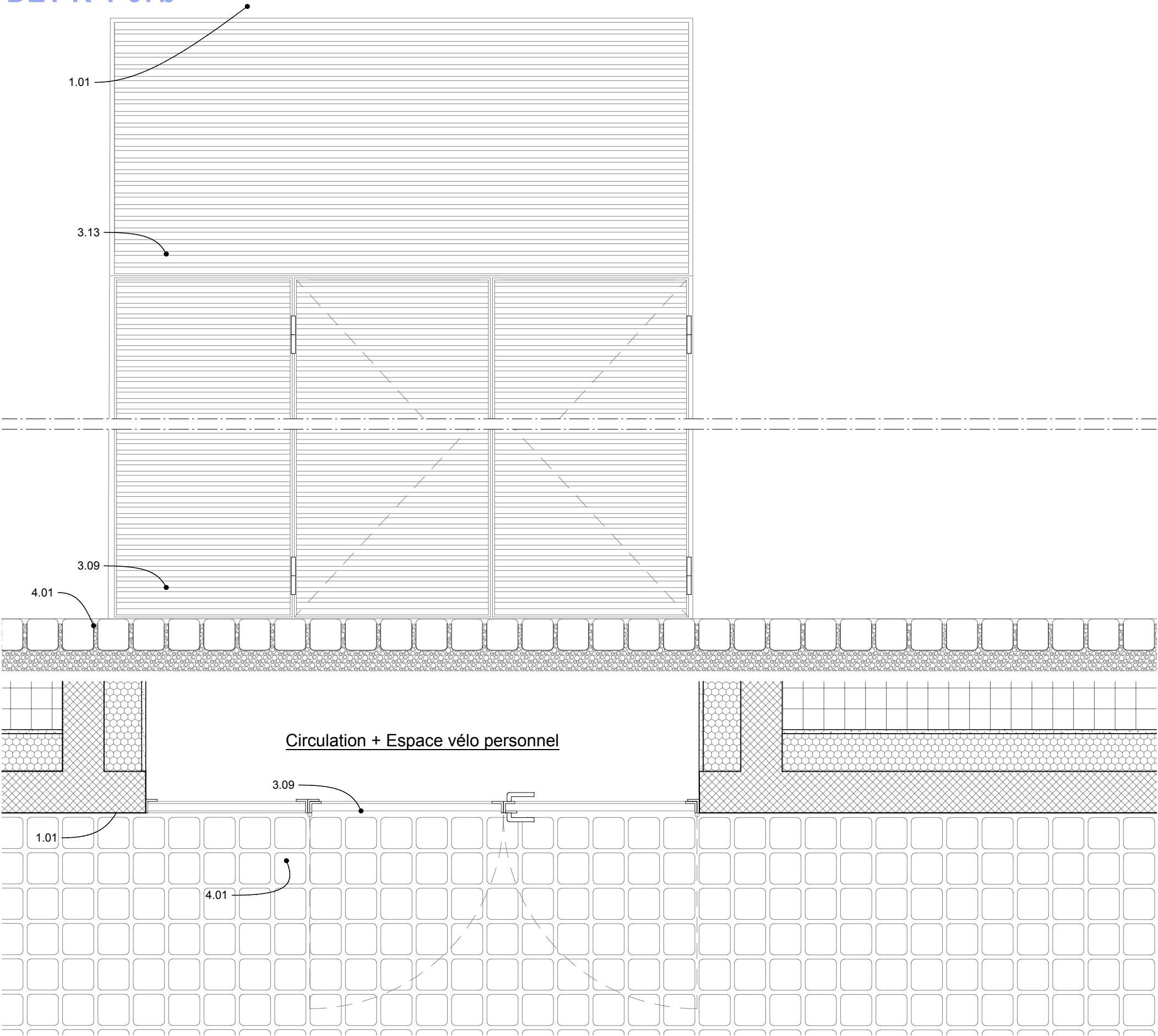

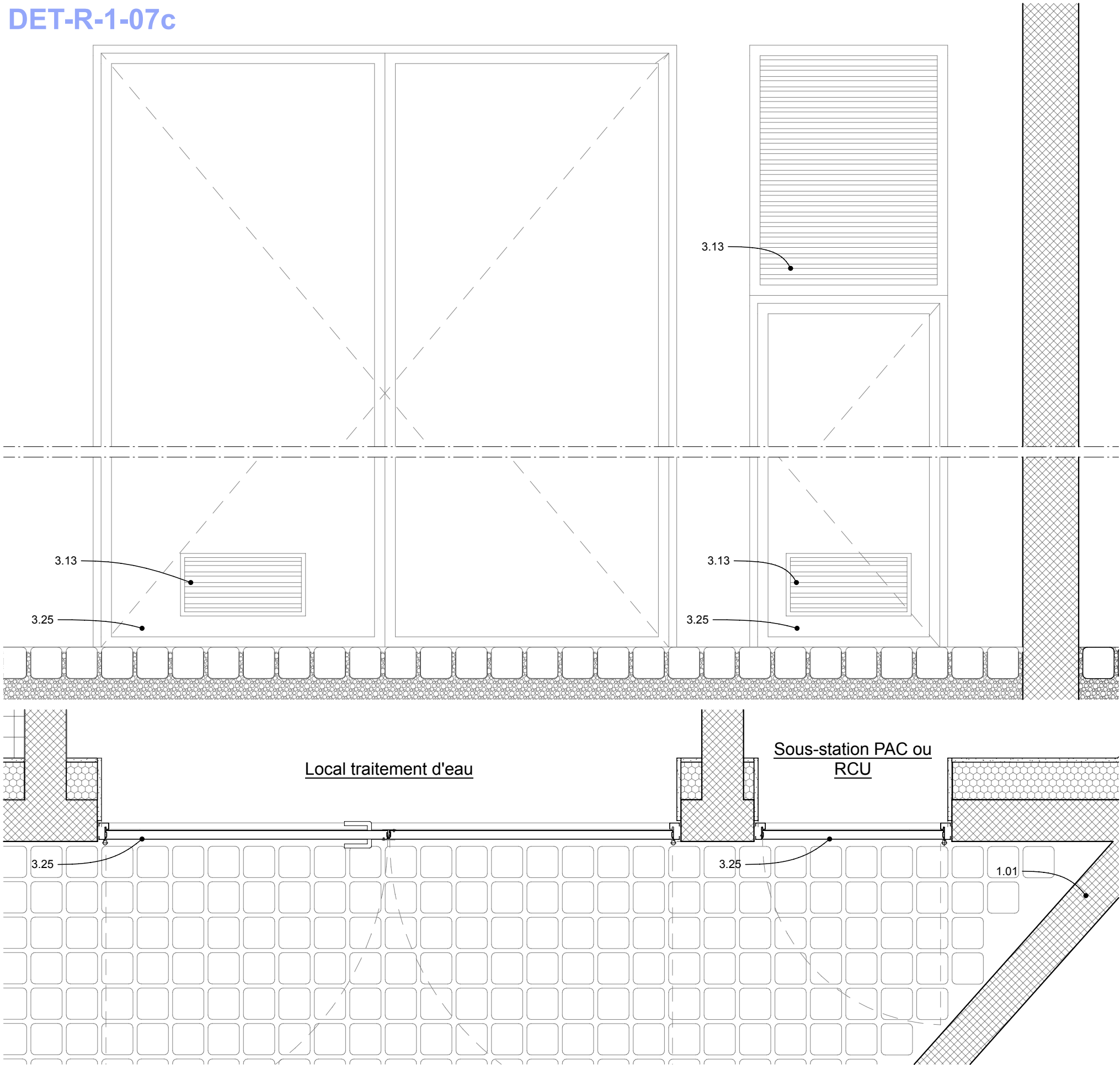

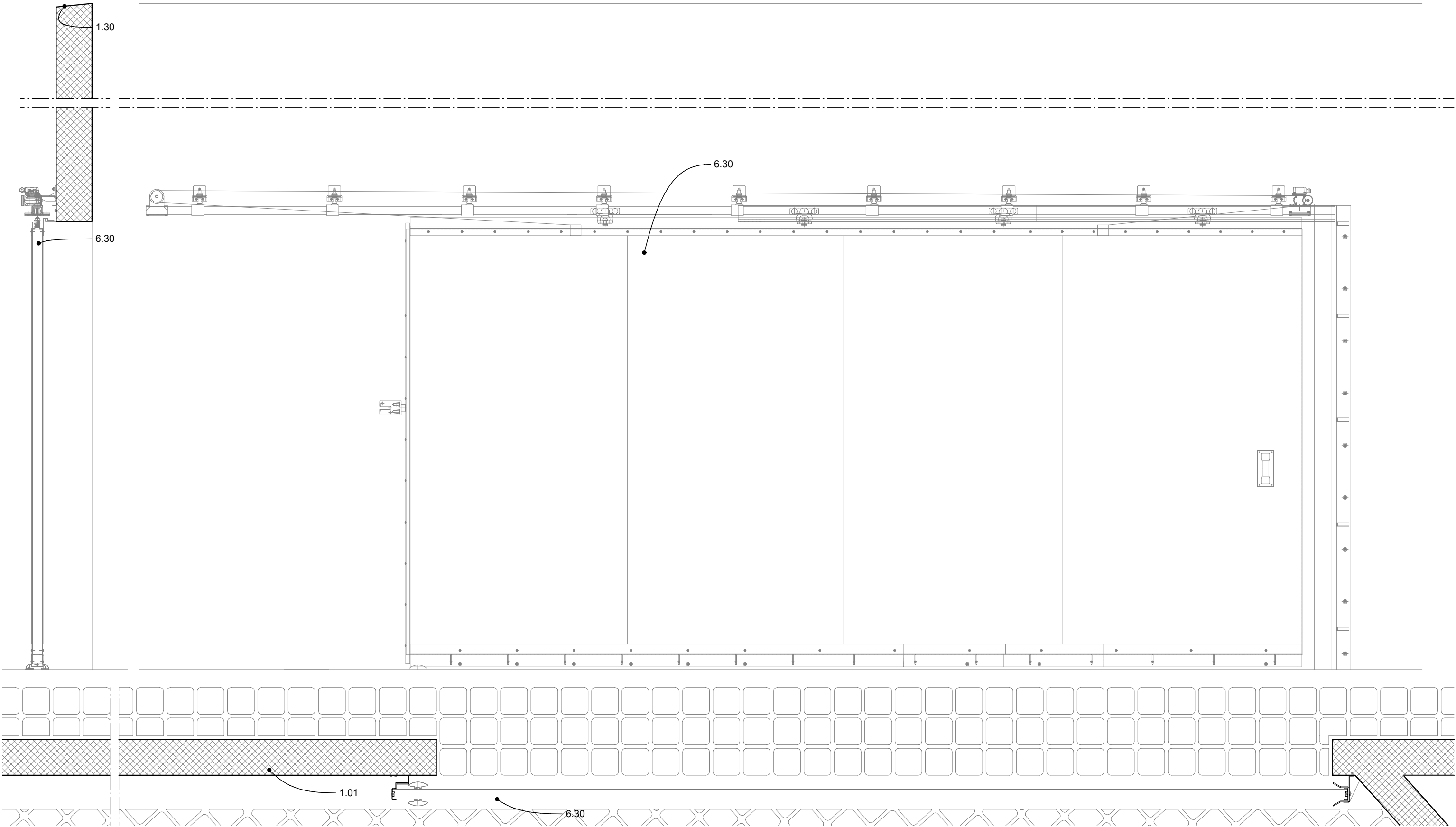

MAÎTRISE D'OUVRAGE

Euroméditerranée
79 boulevard de Dunkerque - 13232 Marseille Cedex 02
04 91 14 45 00
cecile.elbaz@euromediterranee.fr

ARCHITECTE MANDATAIRE

RAUM
1 rue de Colmar - 44000 Nantes
02 85 37 06 31
contact@raum.fr

**DCE Ind.1 -
Juillet 2025**

**Piscine Bougainville
13003 Marseille**

**Détails - Enveloppe
Elev. Sud_R-1-03b**

2022.33

ECHELLE : 1:20 FORMAT : A3
DATE : Juillet 2025

DET-R-1-08b

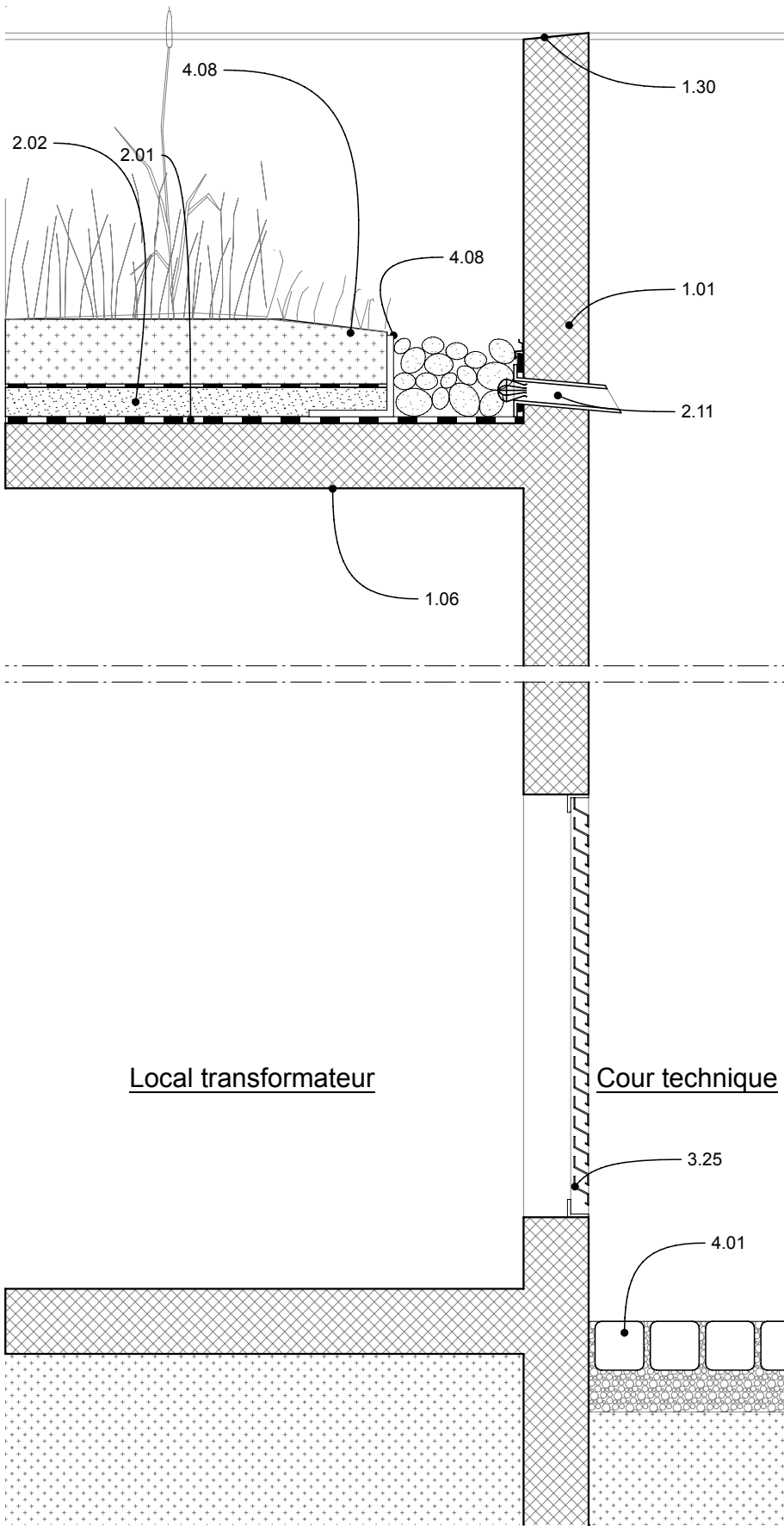

DET-R-1-08a

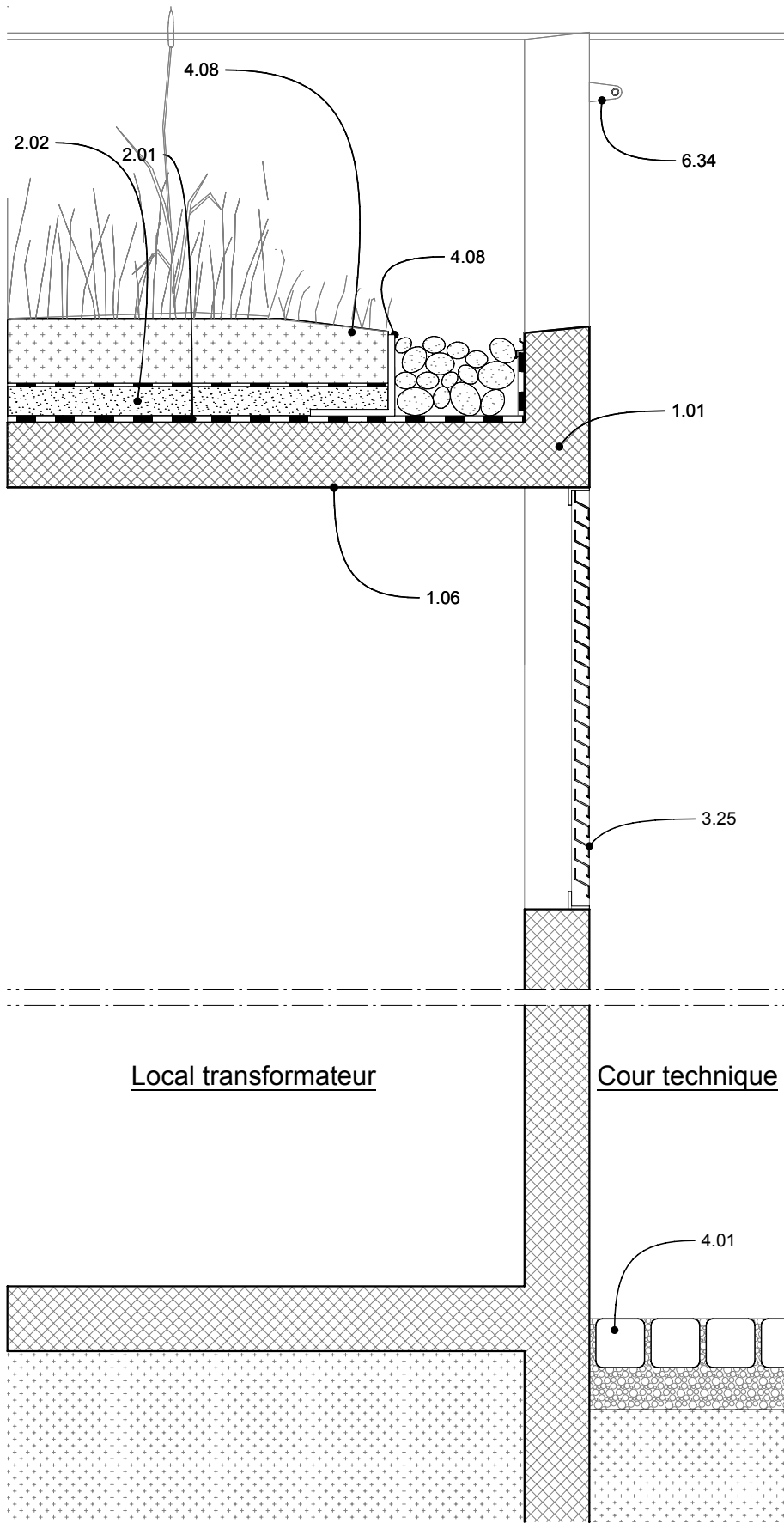

DET-R-1-03d

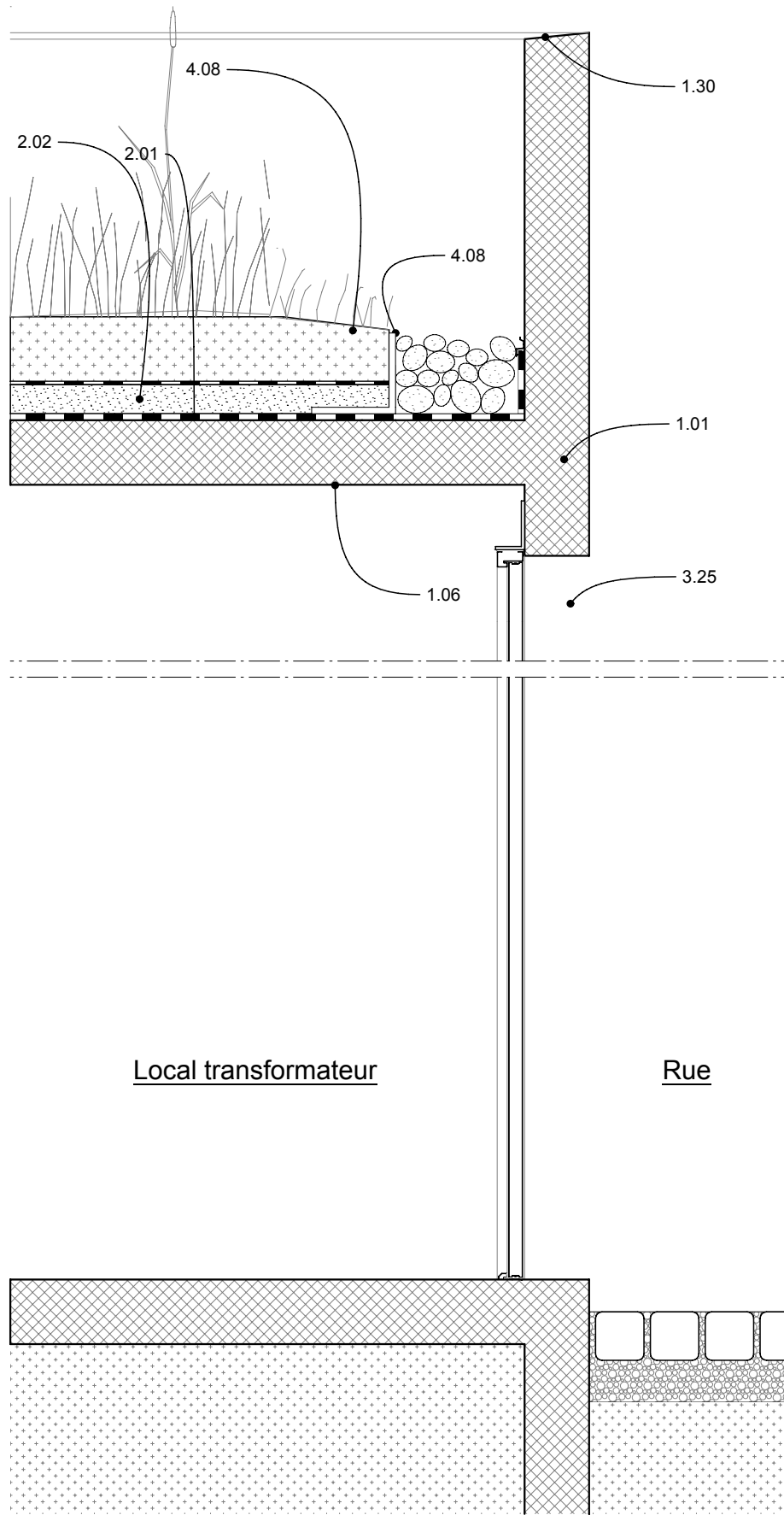

DET-R0-15

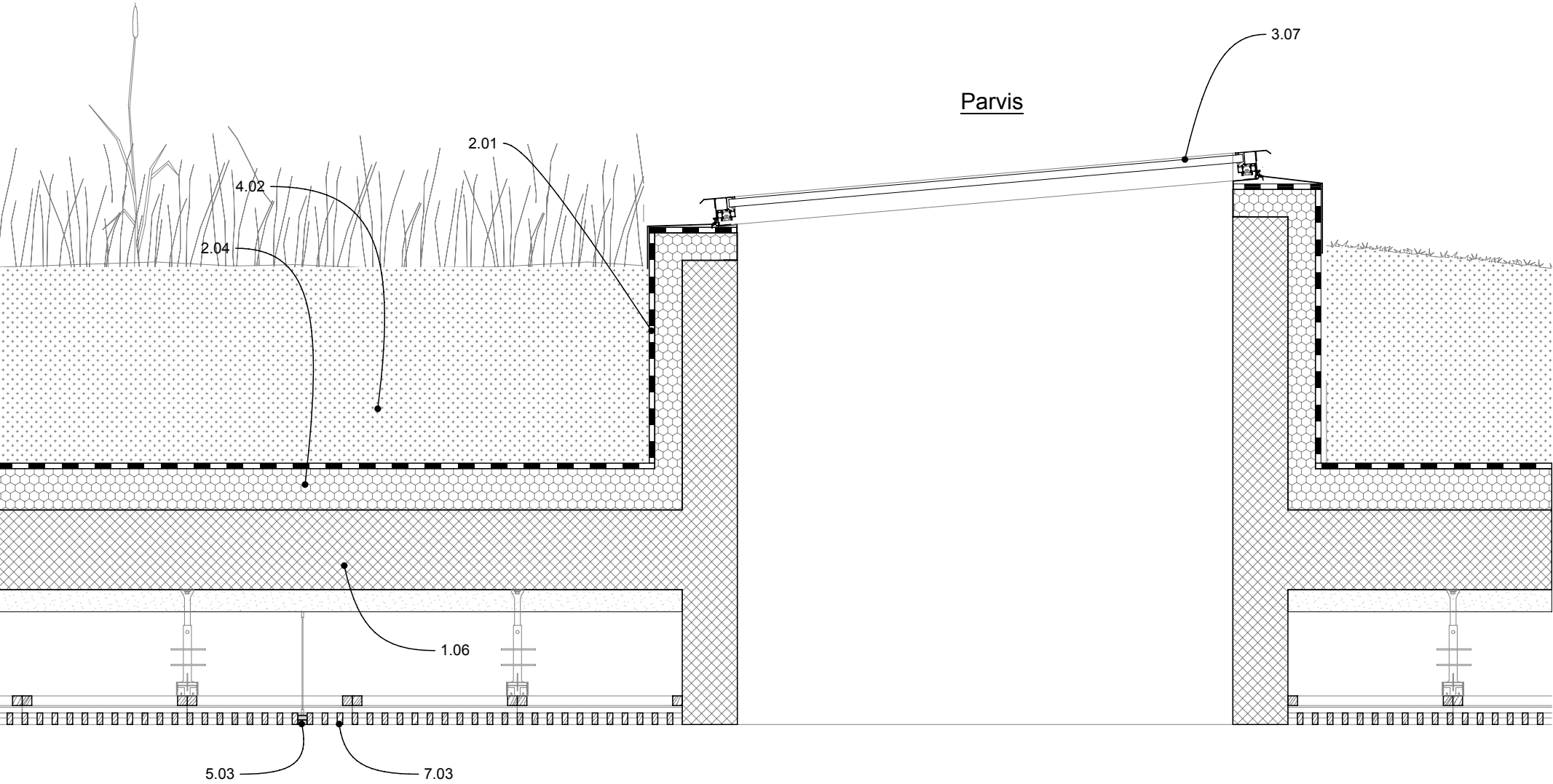

DET-R0-14b

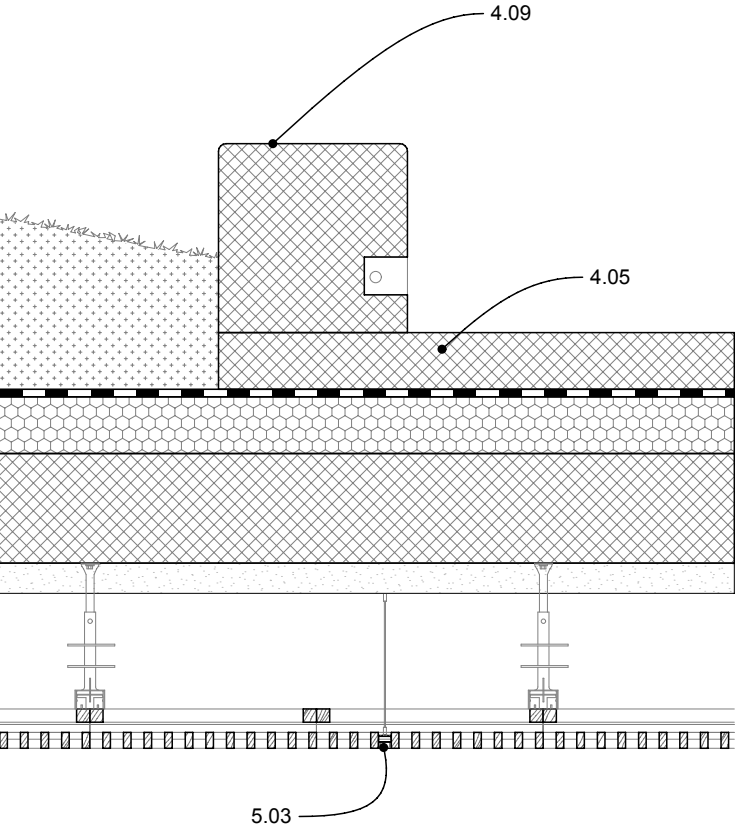

DET-TT-08

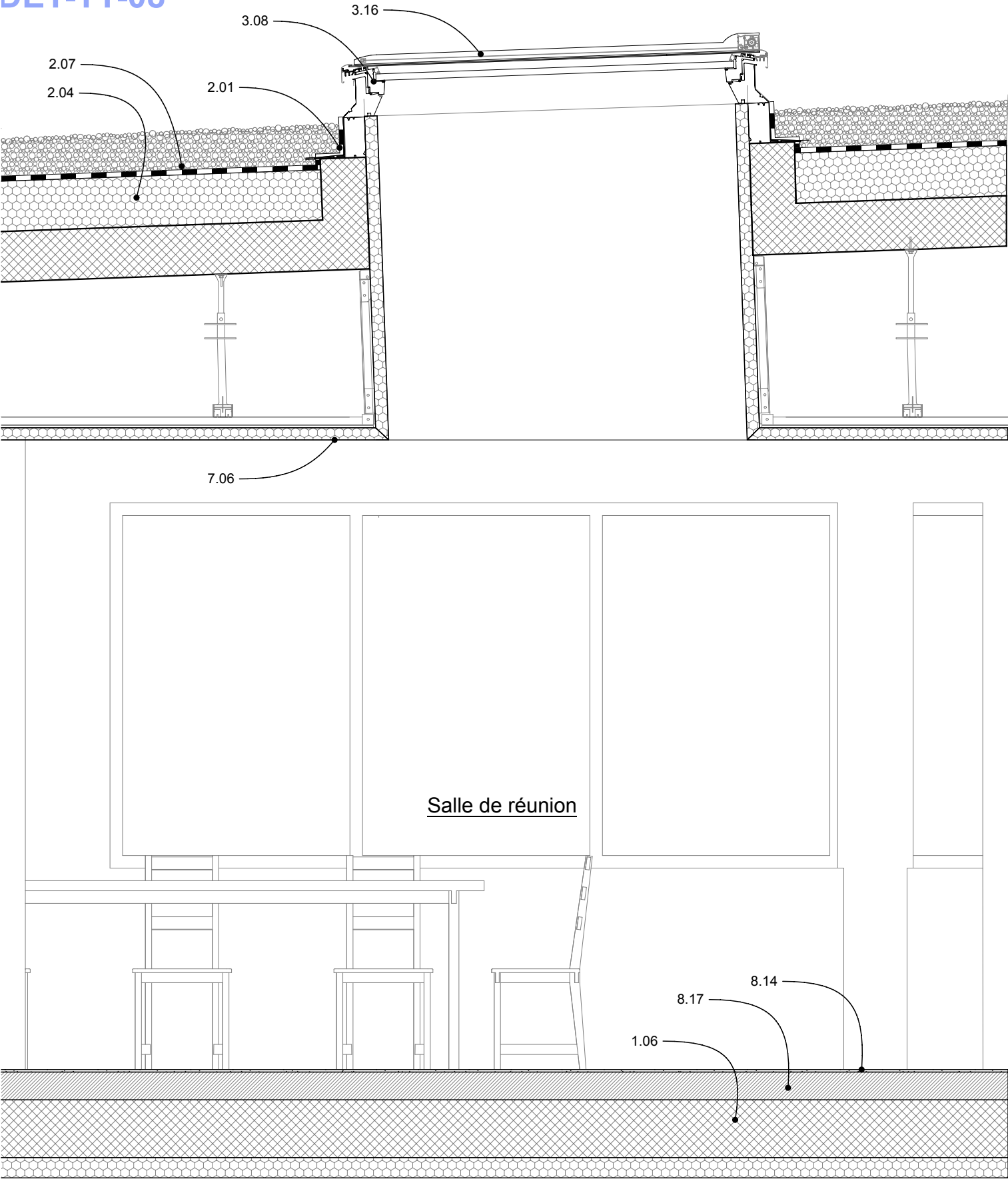

DET-TT-09

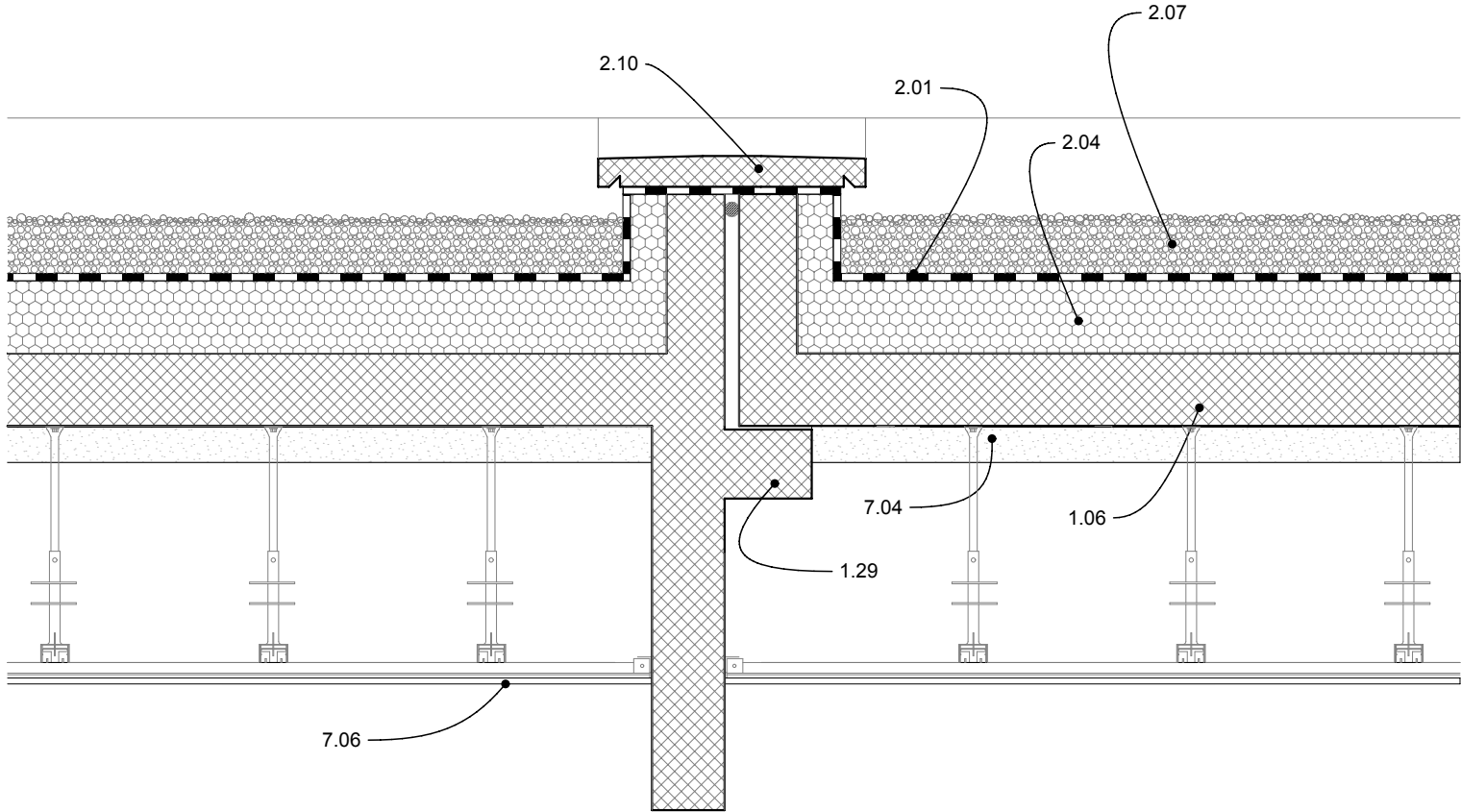

MAÎTRISE D'OUVRAGE

Euroméditerranée
79 boulevard de Dunkerque - 13232 Marseille Cedex 02
04 91 14 45 00
cecile.elbaz@euromediterranee.fr

ARCHITECTE MANDATAIRE

RAUM
1 rue de Colmar - 44000 Nantes
02 85 37 06 31
contact@raum.fr

DCE Ind.1 -
Juillet 2025

Piscine Bougainville
13003 Marseille

Détails - Enveloppe
Toiture_TT-08/TT-09

2022.36

ECHELLE : 1:20 FORMAT : A3
DATE : Juillet 2025

DET-R0-10

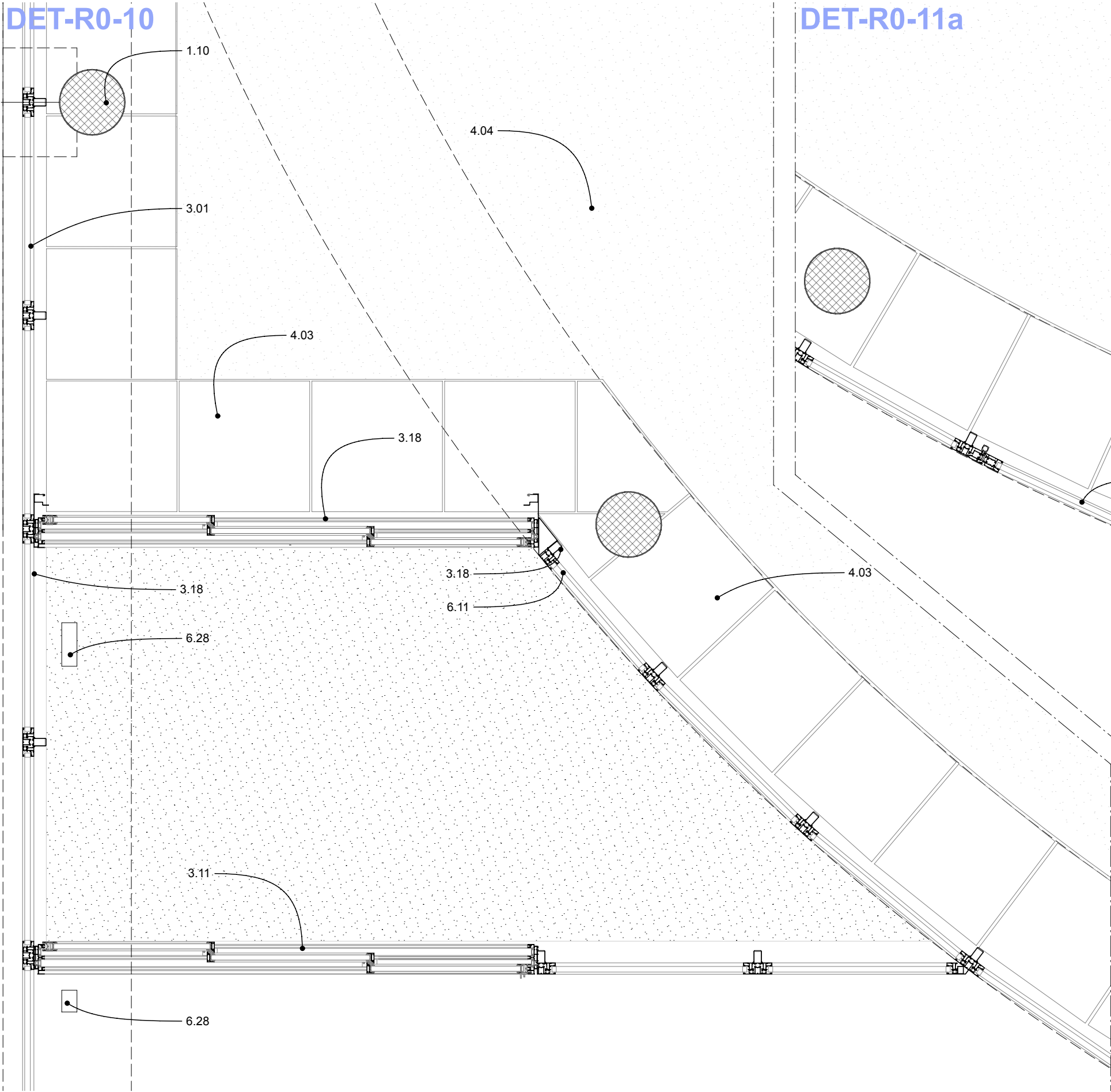

DET-R0-11a

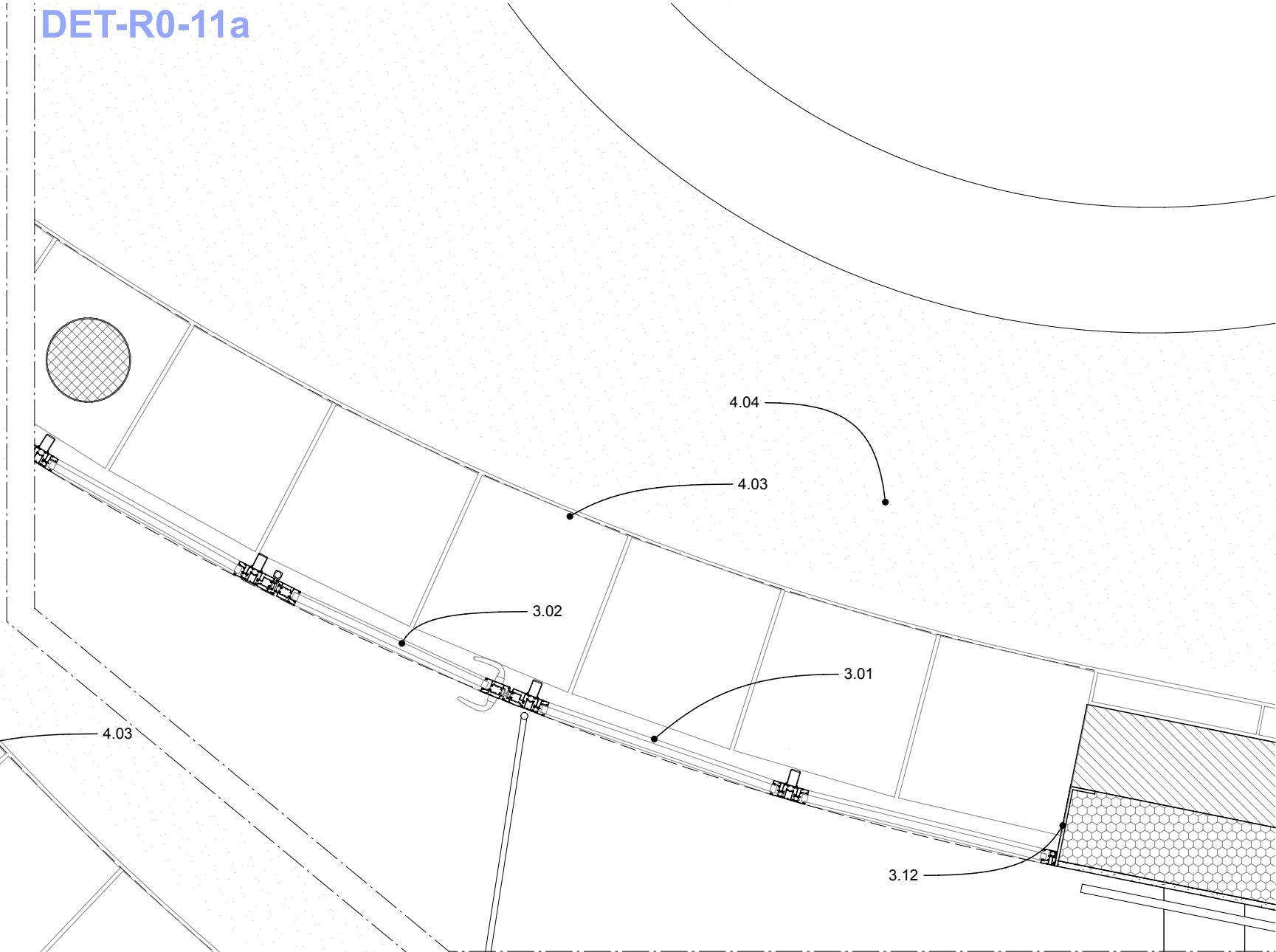

DET-R0-10

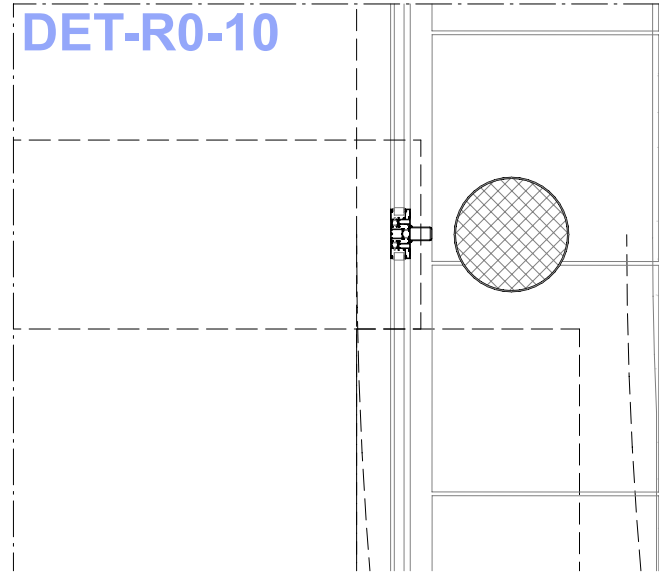

DET-R-1-05a

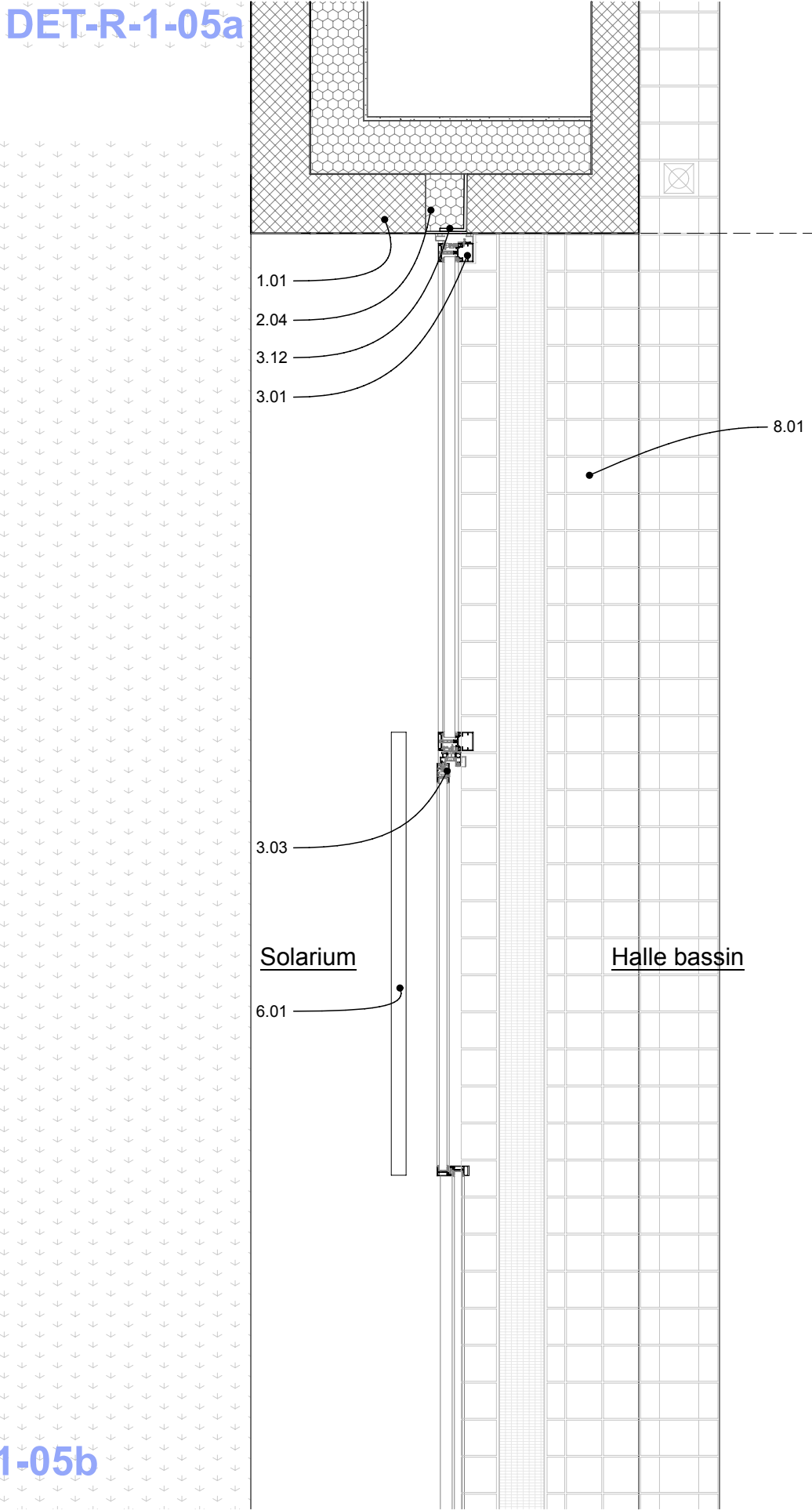

DET-R-1-05b

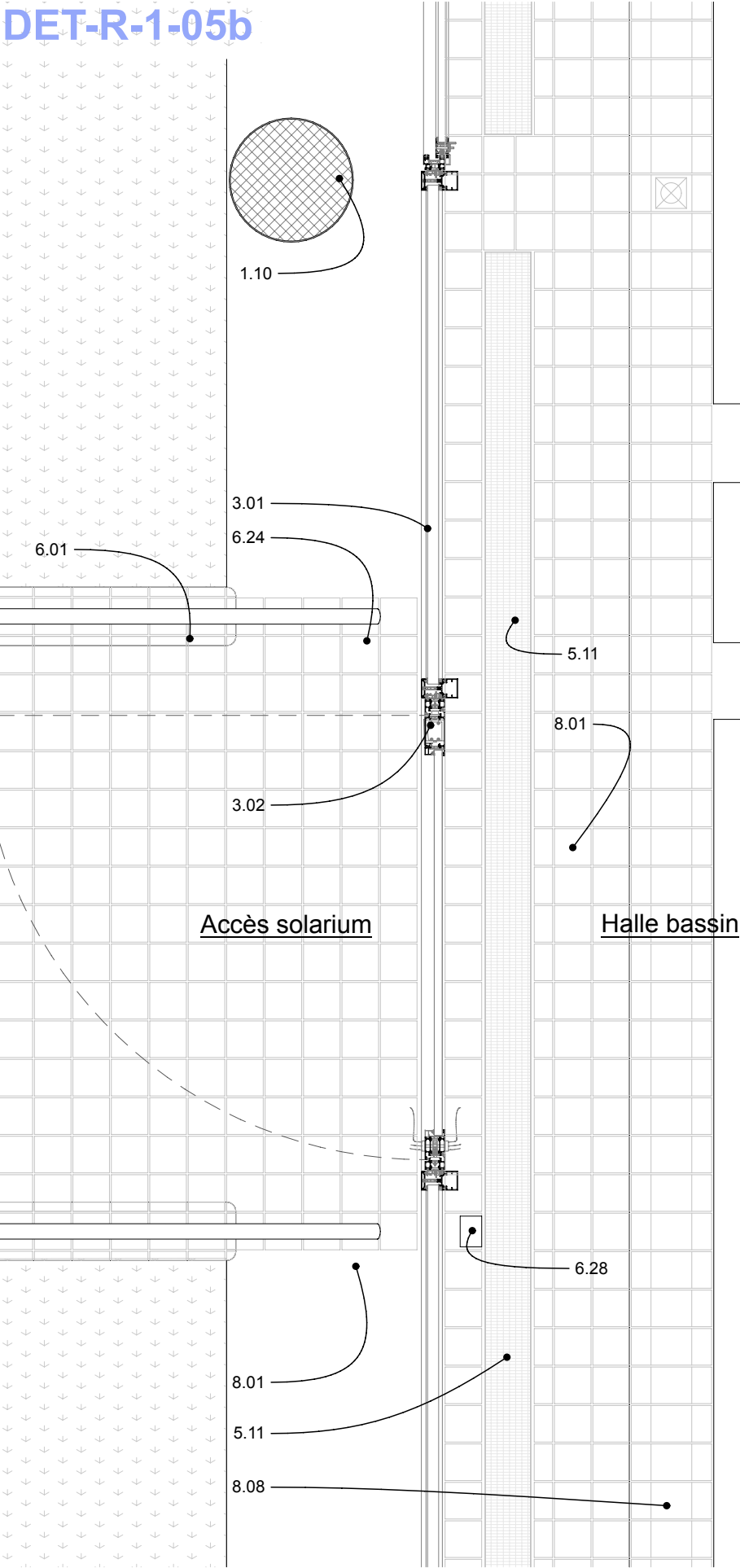

DET-R-1-05b

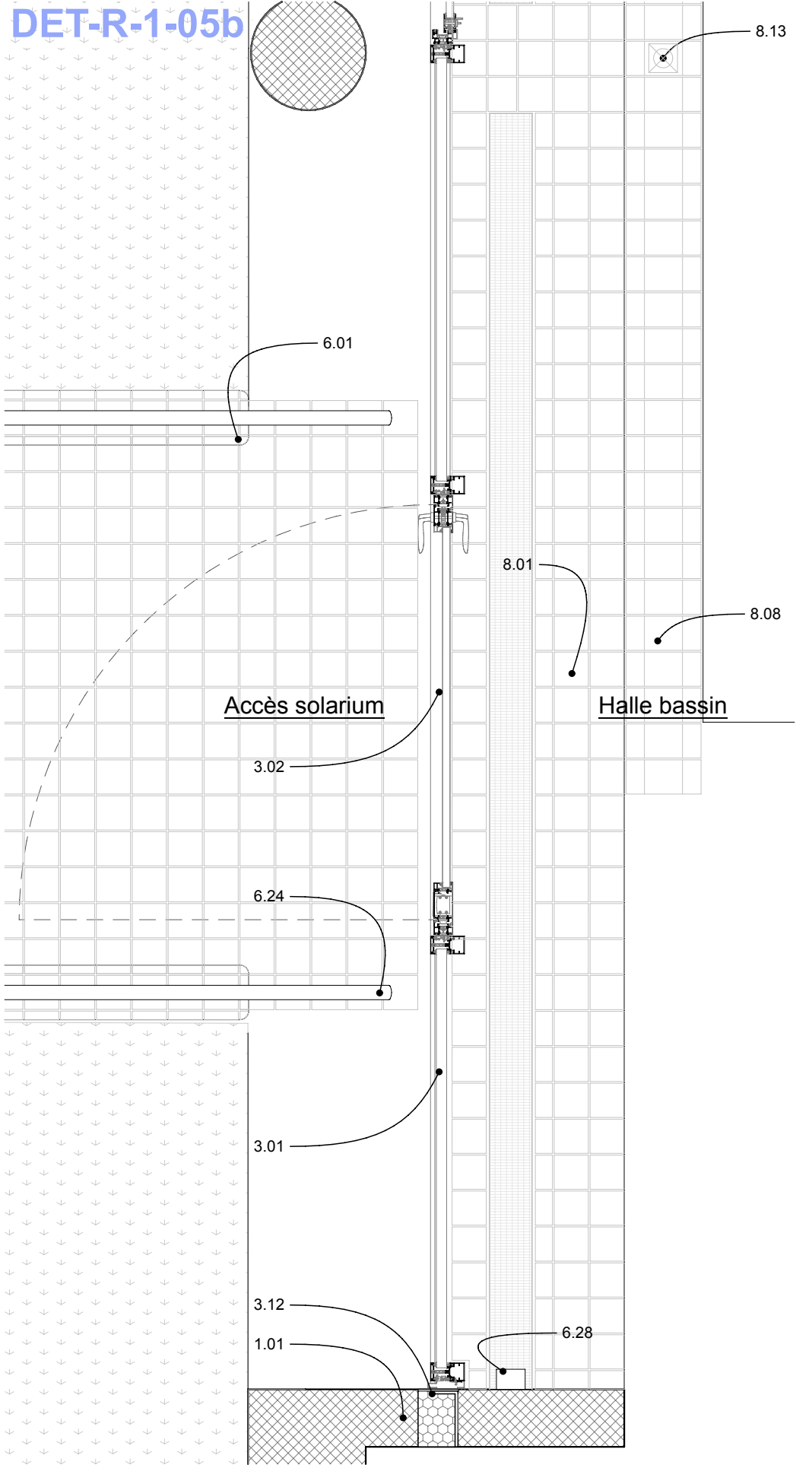

MAÎTRISE D'OUVRAGE

Euroméditerranée
79 boulevard de Dunkerque - 13232 Marseille Cedex 02
04 91 14 45 00
cecile.elbaz@euromediterranee.fr

ARCHITECTE MANDATAIRE

RAUM
1 rue de Colmar - 44000 Nantes
02 85 37 06 31
contact@raum.fr

**DCE Ind.1 -
Juillet 2025**

**Piscine Bougainville
13003 Marseille**

**Détails - Enveloppe
Rez-de-jardin_R-1-05a/R-1-05b**

2022.38

ECHELLE : 1:20 FORMAT : A3
DATE : Juillet 2025

 Pierre ép. 30cm_hauteur variable

 Pierre ép. 30cm_210*90cm

 Pierre ép. 30cm_210*45cm

 Pierre ép. 30cm_206*90cm

 Pierre ép. 30cm_202*90cm

 Pierre ép. 30cm_197*90cm

 Pierre ép. 30cm_190*90cm

 Pierre ép. 30cm_180*90cm

 Pierre ép. 30cm_170*90cm

 Pierre ép. 30cm_170*45cm

 Pierre ép. 30cm_157*90cm

 Pierre ép. 30cm_150*90cm

 Pierre ép. 30cm_141*90cm

 Pierre ép. 30cm_135*90cm

 Pierre ép. 30cm_122*90cm

 Pierre ép. 30cm_115*90cm

 Pierre ép. 30cm_110*90cm

 Pierre ép. 30cm_105*90cm

 Pierre ép. 30cm_105*45cm

 Pierre ép. 30cm_95*90cm

 Pierre ép. 30cm_86*90cm

 Pierre ép. 30cm_77*90cm

 Pierre ép. 30cm_66*90cm

 Pierre ép. 20cm_70*90cm

 Pierre ép. 10cm_hauteur variable

 Pierre ép. 10cm_210*90cm

 Pierre ép. 10cm_210*65cm

 Pierre ép. 10cm_206*90cm

 Pierre ép. 10cm_206*65cm

 Pierre ép. 10cm_202*90cm

 Pierre ép. 10cm_170*65cm

 Pierre ép. 10cm_157*65cm

 Pierre ép. 10cm_141*90cm

 Pierre ép. 10cm_141*65cm

 Pierre ép. 10cm_135*65cm

 Pierre ép. 10cm_95*90cm

 Pierre ép. 5cm_70*90cm

 Pierre ép. var. car voile BA_210*90cm

 Pierre ép. var. car voile BA_180*90cm

 Pierre ép. var. car voile BA_150*90cm

 Pierre ép. var. car voile BA_141*45cm

 Pierre ép. var. car voile BA_105*45cm

 Pierre ép. var. car voile BA_95*90cm

 Pierre ép. var. car voile BA_70*90cm

 Pierre ép. var. car voile BA_66*90cm

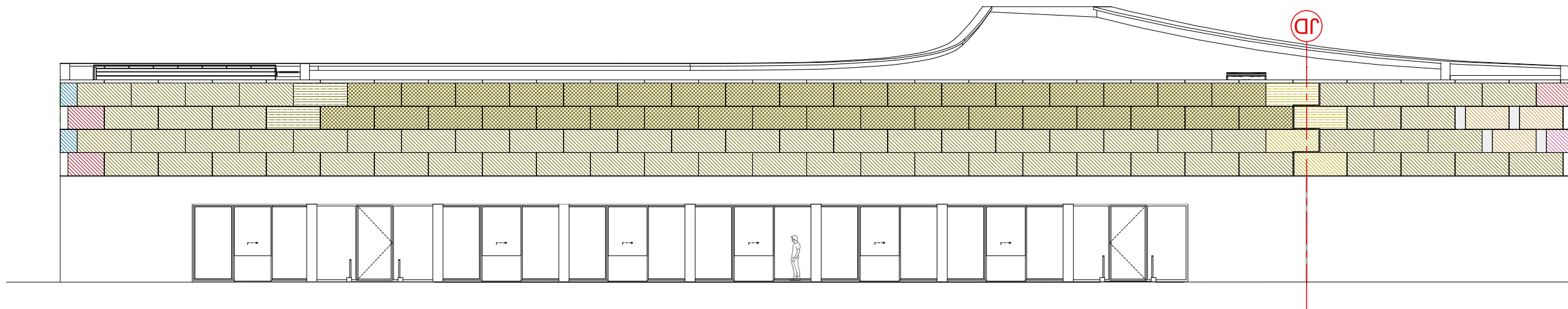
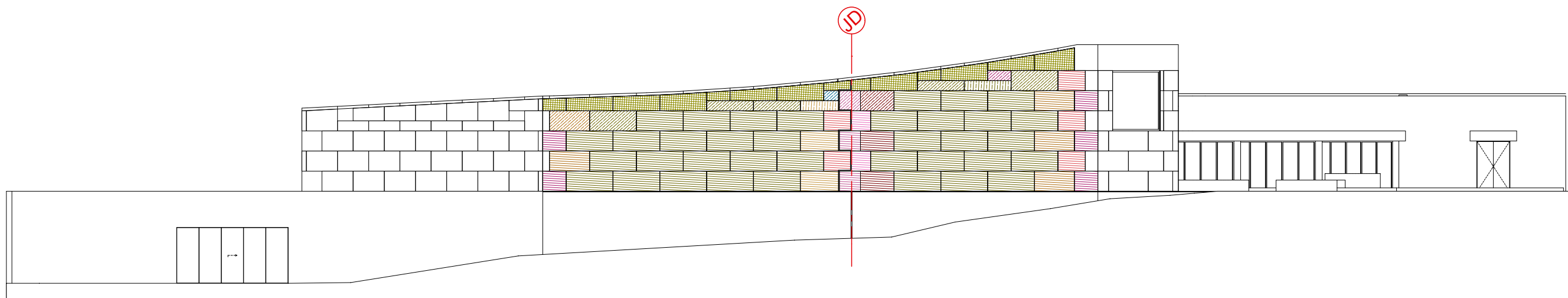

MAÎTRISE D'OUVRAGE

Euroméditerranée
79 boulevard de Dunkerque - 13232 Marseille Cedex 02
04 91 14 45 00
cecile.elbaz@euromediterranee.fr

ARCHITECTE MANDATAIRE

RAUM
1 rue de Colmar - 44000 Nantes
02 85 37 06 31
contact@raum.fr

**DCE Ind.1 -
Juillet 2025**

Piscine Bougainville
13003 Marseille

Détails - Enveloppe
Calepin pierre Vers_Elévation Est & Ouest

2022.40

ECHELLE : 1:200, FORMAT : A3
DATE : Juillet 2025

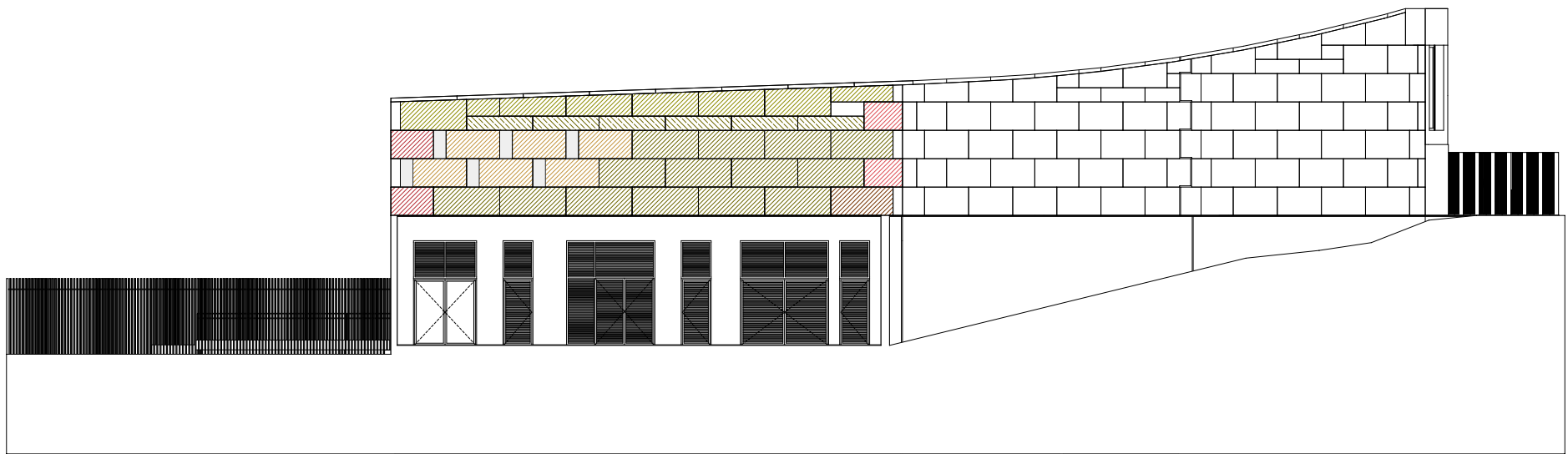
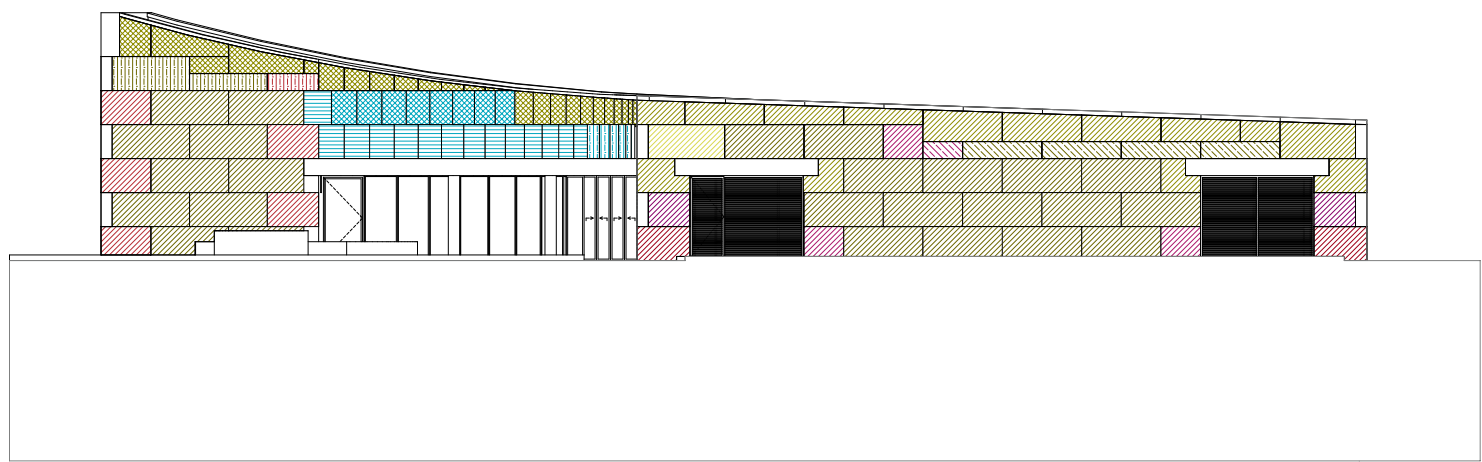

MAÎTRISE D'OUVRAGE

Euroméditerranée
79 boulevard de Dunkerque - 13232 Marseille Cedex 02
04 91 14 45 00
cecile.elbaz@euromediterranee.fr

ARCHITECTE MANDATAIRE

RAUM
1 rue de Colmar - 44000 Nantes
02 85 37 06 31
contact@raum.fr

**DCE Ind.1 -
Juillet 2025**

Piscine Bougainville
13003 Marseille

Détails - Enveloppe
Calepin pierre Vers_Elévation Sud & Nord

2022.41

ECHELLE : 1:200 FORMAT : A3
DATE : Juillet 2025

- Pierre ép. 30cm_long. 200
- Pierre ép. 30cm_long. 192
- Pierre ép. 30cm_long. 173
- Pierre ép. 30cm_long. 166
- Pierre ép. 30cm_long. 160
- Pierre ép. 30cm_long. 156
- Pierre ép. 30cm_long. 150
- Pierre ép. 30cm_long. 147
- Pierre ép. 30cm_long. 142
- Pierre ép. 30cm_long. 140
- Pierre ép. 30cm_long. 135
- Pierre ép. 30cm_long. 128
- Pierre ép. 30cm_long. 110
- Pierre ép. 30cm_long. 105
- Pierre ép. 30cm_long. 100
- Pierre ép. 30cm_long. 95
- Pierre ép. 30cm_long. 90
- Pierre ép. 30cm_long. 81
- Pierre ép. 30cm_long. 76
- Pierre ép. 30cm_long. 73
- Pierre ép. 30cm_long. 70
- Pierre ép. 30cm_long. 57
- Pierre ép. 30cm_long. 47
- Pierre ép. 30cm_long. 35
- Pierre ép. 30cm_long. 21

Pierre ép. 20cm_long. 70

Pierre ép. 10cm_long. 200

Pierre ép. 10cm_long. 142

Pierre ép. 10cm_long. 90

Pierre ép. 10cm_long. 70

Pierre ép. variable_long. 200

Pierre ép. variable_long. 192

Pierre ép. variable_long. 156

Pierre ép. variable_long. 147

Pierre ép. variable_long. 142

Pierre ép. variable_long. 140

Pierre ép. variable_long. 100

Pierre ép. variable_long. 90

Pierre ép. variable_long. 76

Pierre ép. variable_long. 70

Pierre ép. variable_long. 47

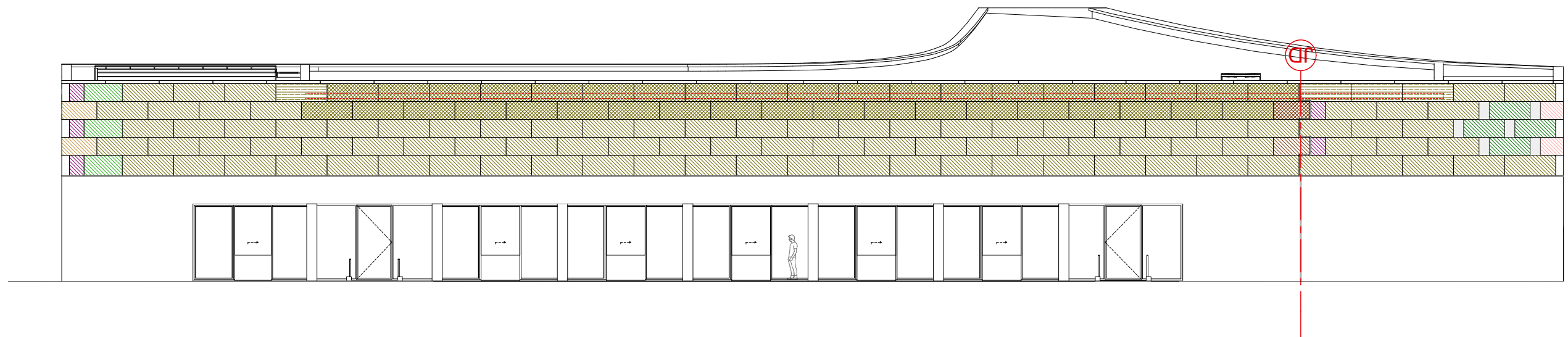
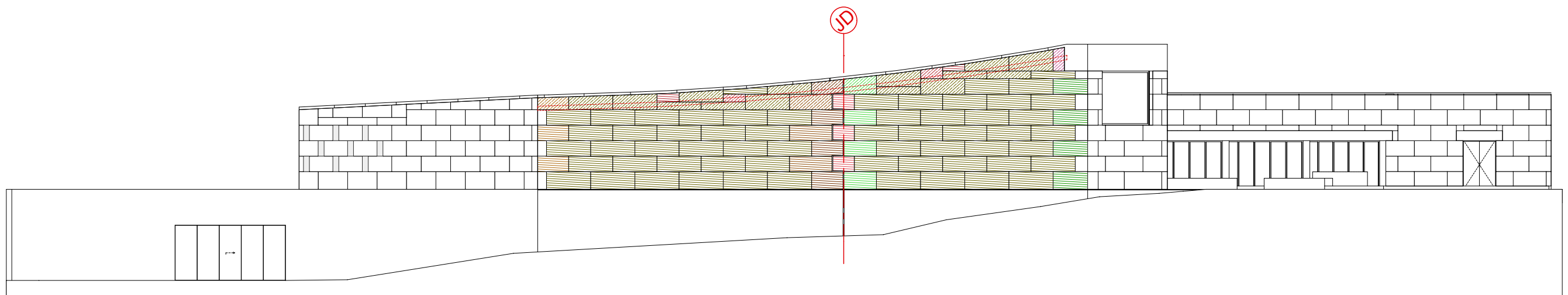
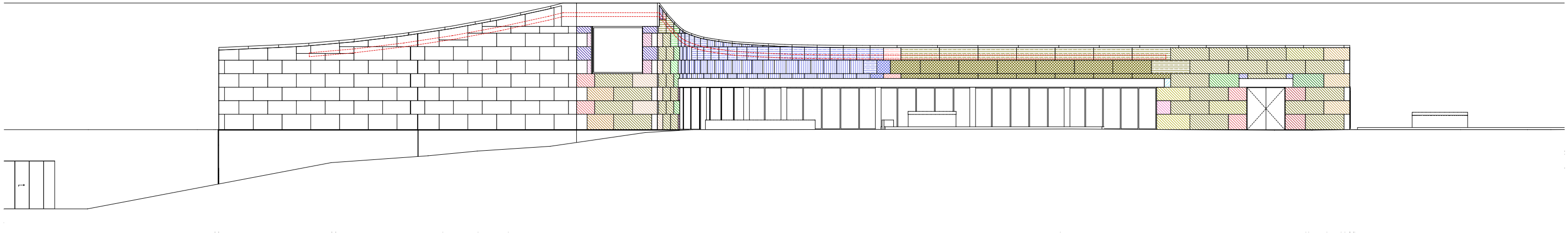

MAÎTRISE D'OUVRAGE

Euroméditerranée
79 boulevard de Dunkerque - 13232 Marseille Cedex 02
04 91 14 45 00
cecile.elbaz@euromediterranee.fr

ARCHITECTE MANDATAIRE

RAUM
1 rue de Colmar - 44000 Nantes
02 85 37 06 31
contact@raum.fr

**DCE Ind.1 -
Juillet 2025**

Piscine Bougainville
13003 Marseille

Détails - Enveloppe
Calepin pierre Beaulieu_Elévation Est & Ouest

2022.43

ECHELLE : 1:200, FORMAT : A3
DATE : Juillet 2025

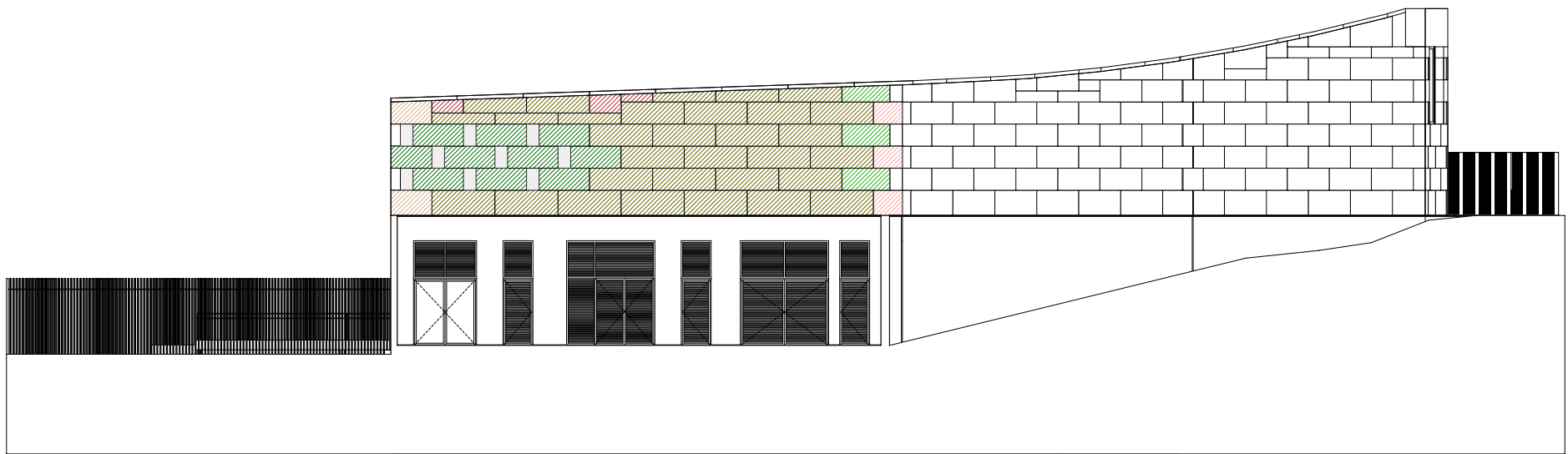
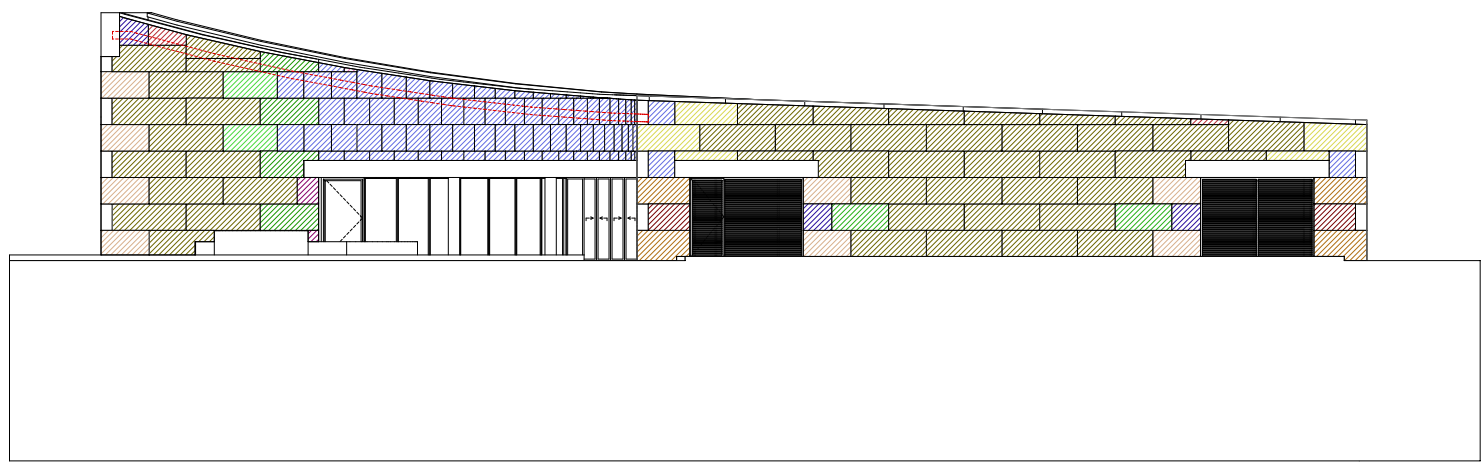

MAÎTRISE D'OUVRAGE

Euroméditerranée
79 boulevard de Dunkerque - 13232 Marseille Cedex 02
04 91 14 45 00
cecile.elbaz@euromediterranee.fr

ARCHITECTE MANDATAIRE

RAUM
1 rue de Colmar - 44000 Nantes
02 85 37 06 31
contact@raum.fr

**DCE Ind.1 -
Juillet 2025**

Piscine Bougainville
13003 Marseille

Détails - Enveloppe
Calepin pierre Beaulieu_Elévation Sud & Nord

2022.44

ECHELLE : 1:200 FORMAT : A3
DATE : Juillet 2025